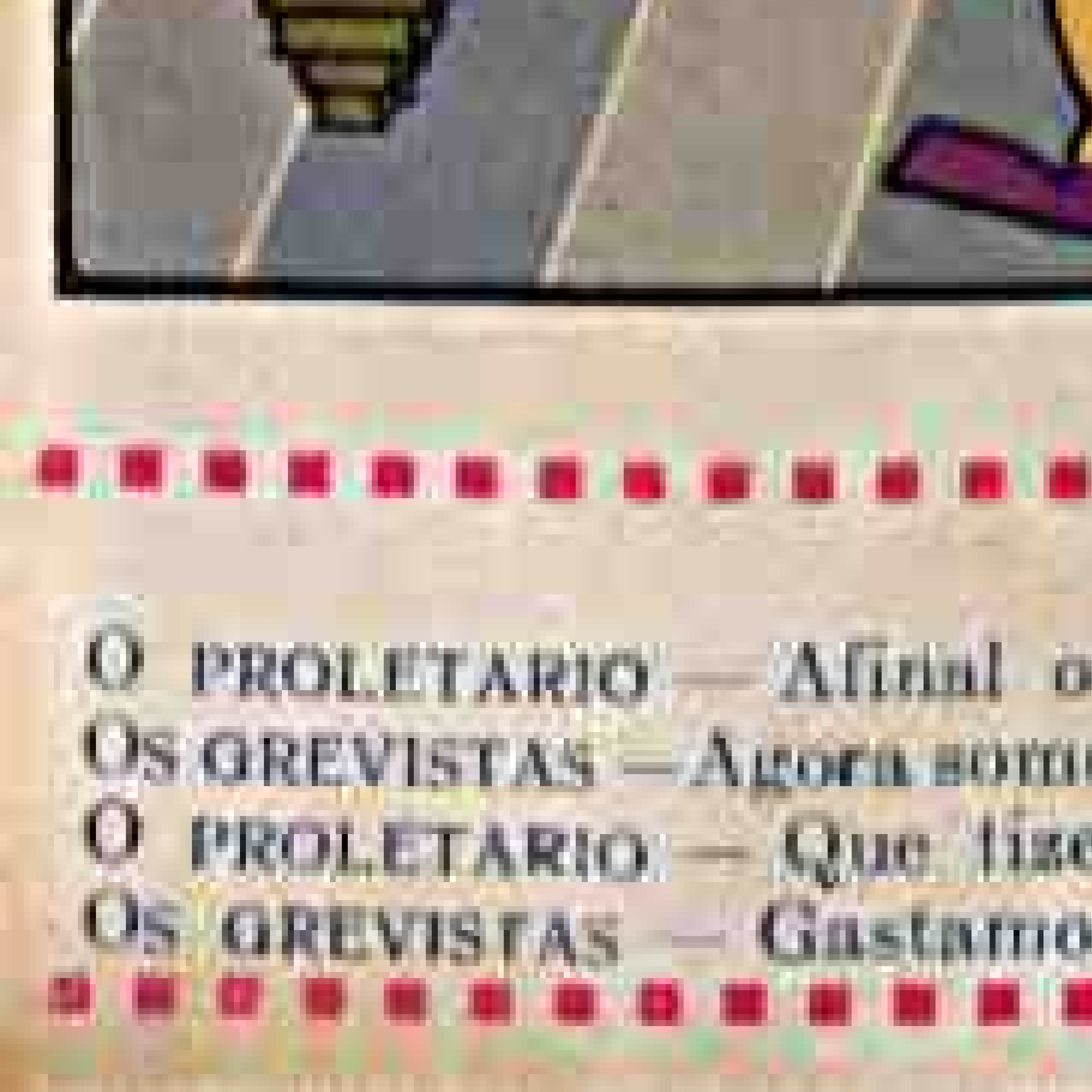
O PROLETARIO — Afinal o
Os GREVISTAS — Agora somo
O PROLETARIO — Que fize
Os GREVISTAS — Gastamo

As pessoas que tossem

As pessoas que se resfriam e se constipam facilmente; as que sentem o frio e a humidade; as que por uma ligeira mudança de tempo ficam logo com a voz rouca e a garganta inflammada: as que soffrem de uma velha bronchite; os asthmaticos, e finalmente as creanças que são accommettidas de coqueluche, poderão ter a certeza de que o seu remedio é o Xarope São João. E' um producto scientifico apresentado sob a fórma de um saboroso xarope. E' o unico que não ataca o estomago nem os rins. Age como tonico calmante e faz expectorar sem tossir. Evita as affecções do peito e da garganta. Facilita a respiração, tornando-a mais ampla; limpa e fortalece os bronchios, evitando as inflammações e impedindo aos pulmões a invasão de perigosos microbios.

Ao publico recommendamos o Xarope São João para curar tosses, bronchites, asthma, grippe, coqueluche, catharros, defluxos, constipações, e todas as doenças do peito.

VARIEDADES

A parte externa da crosta terrestre é menos densa que a parte mais profunda, na qual ela flutua, de acordo com a teoria da isostasia. Ora, a densidade da lua é a mesma que das primeiras 36 milhas em profundidade, da crosta terrestre. Portanto, não é de admirar que a lua tenha feito parte da terra transmita o que o seu volume é equivalente ao de um corpo que tivesse uma superficie igual ao volume de todos os nossos oceanos e com uma profundidade de 36 milhas.

Um tubo de radio não é sinão um pedaço de talco apresentando sobre uma de suas faces uma incisão minuscula. Graças a uma lente convexa de ambos os lados adaptada a esse tubo, a gente pode divisar repousando sobre o talco, uma minuscula pedra amarelenta, muito menor que uma cabeça de alfinete. Essa pedra póde durar cerca de cinco gerações e mais.

Essa substancia amarelenta de que falamos é o radium e como tal vale milhares de libras esterlinas. Num lugar escuro emite um brilho suficiente para ser percebido a varios metros de distancia. Essa luminosidade não é devida a alguma fosforescencia de caracter temporario mas, é constituida de radiações desse corpo misterioso, radiações que persistem anos, seculos e praticamente sempre.

As Cintas
os Modeladores
os Soutiens-gorge
da
NOTRE DAME de PARIS
são de uma elegancia
inconfundivel.

CONFECÇÃO SOB MEDIDA DE QUALQUER MODELO

PEÇAM CATALOGO

NOTAS E NOVIDADES...

Prefaciando as «Memorias» de Nijinsky, que sua viuva vai publicar, Paul Claudel escreveu uma pagina bela e profunda. E esse prefacio tem para nós um interesse particular. E' que, tendo conhecido Nijinsky no Rio, Claudel evoca a nossa terra ao fazer o prefacio das «Memorias» do grande bailarino russo. Nesse prefacio, fazendo o elogio ardente do Rio, diz Claudel que nós possuimos a Natureza mais empolgante do mundo. E afirma categoricamente que o Rio é a unica grande cidade do mundo que não expulsou do seu seio a Natureza... A Natureza, no Rio, vive nas ruas, vive dentros das proprias casas. O Rio não poz a Natureza portas a fóra... E é isso, na opinião de Claudel, o que faz do Rio uma cidade singular e encantadora.

A palavra do grande poeta francês sobre o assunto é extremamente autorizada, porque ele viveu entre nós como embaixador alguns anos.

* * *

O Rio, que póde orgulhar-se de ser uma das cidades mais barulhentas do mundo, deve ter inveja de Helsingford, que é a cidade mais silenciosa do universo. A capital da Finlandia não tolera nenhum ruido. Tudo lá é proibido: o uso de claxons nos automoveis, de sirenas nas fabricas, de sinos nas igrejas, de apitos nas locomotivas. E' a cidade tranquila do silencio!

* * *

Um bibliofilo ianque, mr. Jorge Smith, comprou, por 15 mil libras uma 1.ª edição de Shakspeare. Longe estava de imaginar Shakspeare que um livro seu pudesse valer preço tão alto. E o mais curioso é que esse colecionador não tem habito de leitura: não lê, por isso, os livros que compra...

* * *

Dizem os especialistas que o porco foi o primeiro animal a ser domesticado pelo homem primitivo.

Untisal

Contente

porque lhe
friccionaram
a barriguinha
com

Untisal

e não sente
mais dôr.

VIDRO
5$000

Em todas as
farmacias.

"O MAE"

Querendo procurar no jogo a «pedra filosofal», que jamais foi encontrada, mormente agora numa epoca de «sabidissimos-filosofos», o P. Alves, rapaz inteligente, anda cheio de ilusões a respeito e persiste neste grande erro, que, com o correr do tempo, ser-lhe-á muitissimo prejudicial, caso queira se «defender» no jogo.

O P. Alves é meu amigo, inteligente, como já disse, tanto assim que o pai dele, jornalista, resolveu aproveitá-lo como seu auxiliar, a fim de dar-lhe um «biscate», que consiste em procurar novidades, variedades, e uma porção de pequenas notas interessantes que sirvam para «tapar buracos».

Pois bem. O P. Alves desempenha-se brilhantemente como «pedreiro», e arranjaria o necessario para arrastar a asa ás morenas do bairro, si não fossem «os forfaits», «handicaps» e «barbadas» dos puro-sangues de corridas.

Conforme o combinado previamente, — «o filhinho» — receberia semanalmente o salario, no sabado, vespera de domingo e depois de sexta ... feira, isto é, dia anterior da «entrega da plata aos bookmakers»...

Quer chova, quer faça sol, nesse dia o meu amigo entra nas «massas» e ei-lo a «estudar» o seu invento de trazer para casa o prado todo; e, após o celebre grito de «eureca», toca-se para o hipodromo e aposta nos burros. E o resultado já se sabe: — volta «aliviado» do dinheiro para casa e jura vinganças terriveis quando recebe os pezames da familia ...

O irmão dele, então, tomou uma «assinatura» tal que o P. Alves é obrigado a suportar um «chá de afinação» que o põe vermelho que nem um perú ...

O pobre do meu amigo vê-se abarbado de tal maneira que não tendo dado nem para «a saida» formúla planos sobre a «sorte» vindoura, uma vez que espera correr «com menos peso.... na raia leve»...

Apesar de tudo, não ha geito nenhum que o corrija e é triste ver-se um camarada perder o seu escasso capital, fruto de uma semana de trabalho, no prado, onde só leva vantagem quem tem a «técnica» de figurar na roda dos cartolas cinzentas, que vivem á custa destes «trouxas».

Espero, entretanto, que, á custa dos conselhos gerais, tome geito e «vá no golpe» da maioria: — não jogar.

Assim, ele poderá, dentro em pouco tempo, juntar um «capitalzinho»; comprar um «burro» para concorrer com os outros e tirar a forra.... uma vez que sáia da turma dos «perdedores».

BELL.

SENHORA: Evitae as rugas...

Mantenha sua pelle fresca, irradiante de mocidade.

Captive pela belleza. Não cahia de sua elegancia.

CRÊME POLLAH

Da American Beauty Academy (Academia Americana de Belleza), vos dará o poder irresistivel de uma eterna primavera, removendo rugas, cravos, espinhas e todas as imperfeições da pelle.

Remetteremos gratuitamente, a quem nos enviar o endereço, o livro A ARTE DE BELLEZA. Nelle se encontram todos os conselhos para a hygiene e embellezamento do rosto e dos cabellos.

Córte hoje mesmo este "coupon" e remetta aos Srs. Representantes da American Beauty Academy — Rua Buenos Aires, 152-1º — Rio de Janeiro.

NOME .....

RUA ..... N. .....

CIDADE ..... ESTADO .....

Use PO' DE ARROZ POLLAH.
Alta qualidade. Optimo perfume.

DIGA COMNOSCO

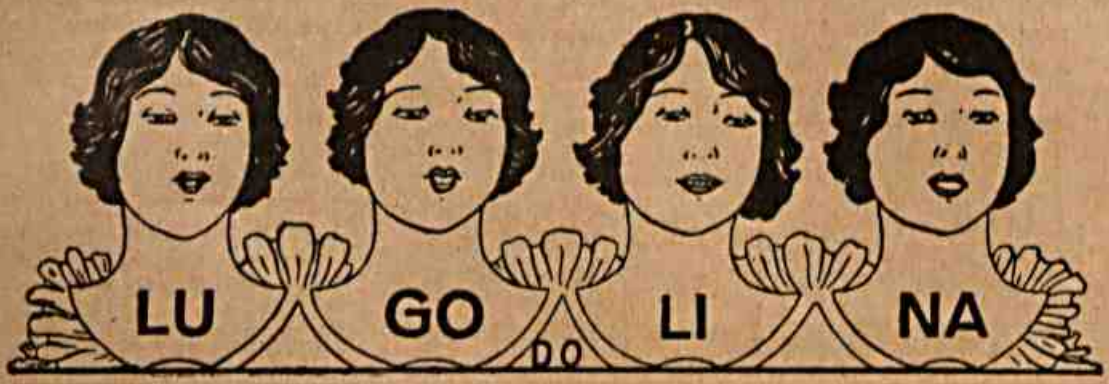

Dr. Eduardo França

USEM

LUGOLINA

E

Salsa Caroba

•

Manacá

Preparados no Laboratorio da

LUGOLINA

Os dois juntos representam o ideal do tratamento

PREÇO 4$000

O melhor Remedio para Molestias da Pelle, Feridas, Darthros etc. etc.

Leiam a bulla que acompanha cada vidro de

LUGOLINA

AGENTES GERAES DA

LUGOLINA

O grande preparado para a pelle e da

Salsa Caroba

•

Manacá

ARAUJO FREITAS & C.

R. dos Ourives, 88 e 90

Rio de Janeiro

PERVERSOS!...

O Gervasio estava lendo o jornal quando o Alcides bateu-lhe no hombro:

— Vamos lá, seu chefe.

— Aonde?

— Ao Palacio da Justiça.

O Gervasio deu um pulo na cadeira:

— Irra! Acabei de ler agora mesmo uma noticia a respeito das cobras.

— Então vamos...

— ... ao Palacio da justiça! mas, escuta cá, quando nós eramos crianças sempre ouvimos dizer que a justiça tinha uma venda.

— E ainda tem ..

— Não nego. Entretando forçoso é confessar que a Justiça melhorou de sorte. Tinha uma venda e agora tem um palacio!

— E' que a venda rendeu. E, da escrita.

BOG

87

Segundo a mitologia, o rouxinol é o produto da transformação de Aédon, esposa de Zetus, em ave. Tendo ela ciúmes da numerosa familia de Niobe, sua cunhada, decidiu-se a estrangular Amaneu, filho primogenito da sua rival, e, por engano, matou o seu proprio e unico filho Itilo. Entregue ás furias, matou-se, no auge do desespero. Os deuses, movidos de compaixão, transformaram-na em rouxinol.

88

Na Asia existiram em uma remota antiguidade poderosos imperios, pela maior parte hoje desaparecidos, nos quais se elaboraram importantes civilizações.

Nos tempos mais modernos, depois da viagem de Vasco da Gama ter facilitado as relações da Europa com o Extremo Oriente, e depois da abertura do canal de Suez, tem-se apreciado uma notavel viveza no estacionario viver dos povos asiaticos.

Entre as colas de composição mixta contam-se: a cola de pasta chinesa, feita com sangue de boi e calvina; a cola de porcelana, feita de uma mistura de amido, greda pulverizada, agua pura, aguardente, cola forte, tudo fervido numa solução de terebentina; a cola de glicerina, obtida com restos de peles ou de cola forte que se faz ferver numa caldeira contendo glicerina.

VITALIDADE ASSOMBROSA

Os caracóis têm uma vitalidade prodigiosa. Houve um desses animaes-jos que esteve colado em um cartão durante quatro anos e que, posto dentro dagua quente, voltou á atividade. E conta-se que alguns exemplares, pertencentes á coleção de um naturalista, reviveram, pode-se dizer, depois de estarem aparentemente mortos durante quinze anos.

Nenhum microbio

póde resistir a um banho de breu fervente...

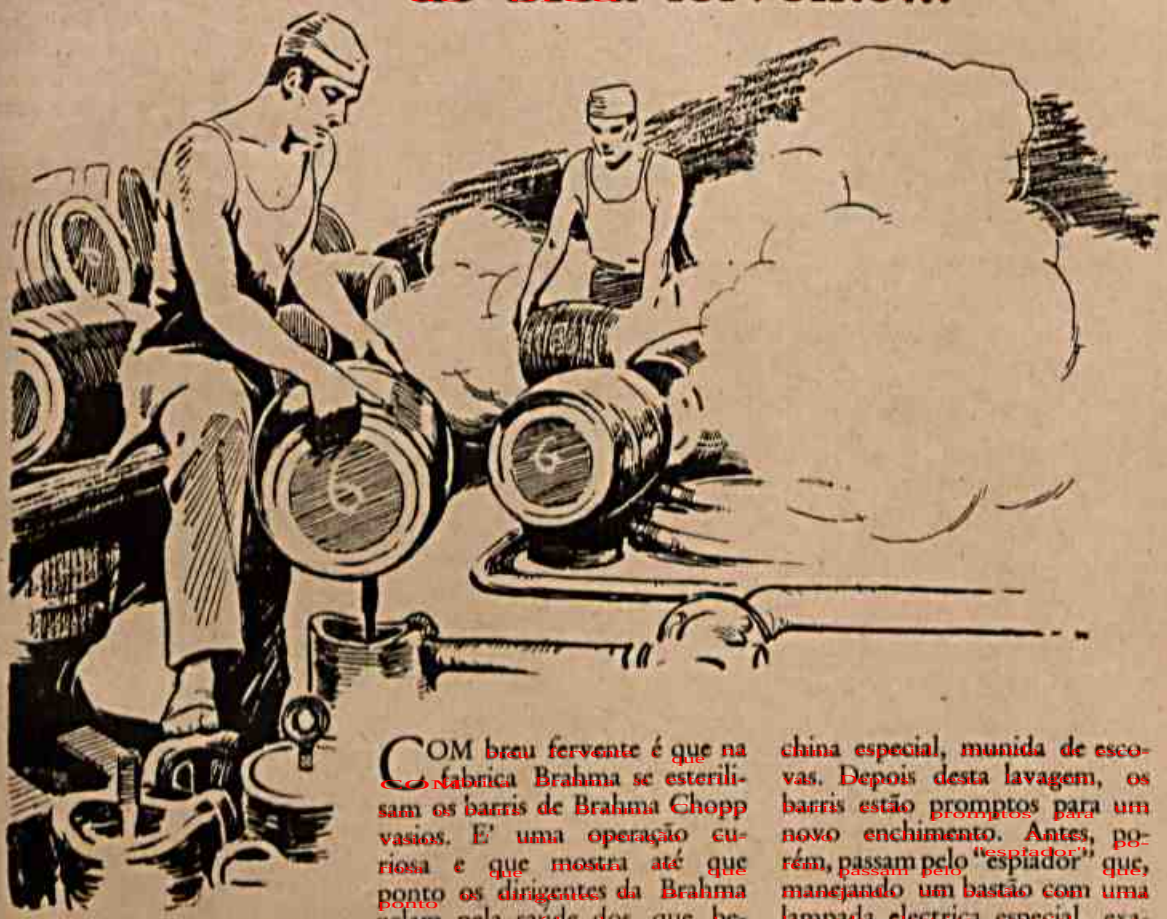

COM breu fervente é que na fabrica Brahma se esterilisam os barris de Brahma Chopp vasios. E' uma operação curiosa e que mostra até que ponto os dirigentes da Brahma zelam pela saúde dos que bebem o Brahma Chopp. Esse processo de limpeza e esterilisação tem tres phases: na primeira faz-se derreter — com um jacto de vapor fortissimo — todo o breu antigo que forra as paredes internas dos barris; na segunda, applica-se uma camada de breu novo e limpo, com um esguicho automatico; na terceira, finalmente, procede-se á lavagem dos barris, com agua quente, em machina especial, munida de escovas. Depois desta lavagem, os barris estão promptos para um novo enchimento. Antes, porém, passam pelo "espiador" que, manejando um bastão com uma lampada electrica especial, examina cuidadosamente o interior de cada barril, regeitando logo os que não se apresentarem em absoluta limpeza. O banho de breu liquido tem duas vantagens: esterilisa os barris e evita que o Brahma Chopp tome qualquer cheiro ou gosto da madeira. E' por isto que os annos passam e o Brahma Chopp se apresenta sempre com o mesmo sabor delicioso e a mesma composição pura e saudavel.

A Brahma só fabrica um Brahma Chopp. Portanto, tanto em garrafas como em barris, o Brahma Chopp é um só. Prove isto em sua casa, hoje, pedindo algumas garrafas de Brahma Chopp ao seu fornecedor.

Brahma CHOPP

em garrafas e em barris

As senhoras consideram o FRIXAL um remedio indispensavel.

Para os pés doloridos ou inchados, em consequencia de longas caminhadas ou de uma noite passada a dansar, uma fricção com FRIXAL proporciona allivio immediato; a sua applicação é facil, agradavel e economica.

FRIXAL é suavemente perfumado e não mancha a roupa.

É tambem excellente para alliviar as dôres produzidas por pancadas, torceduras, etc.

Tenha sempre em casa um frasco de

Frixal

Apenas 4$500 o vidro

O antidoloroso rapido e certo. Para uso externo.

PEQUENAS NOTAS

Mui curiosos eram os costumes de Tenisson, o mais famoso poeta inglês do seculo dezenove, depois de Biron. A sua vida foi admiravelmente adaptada á sua produtividade intelectual. Tenisson queria estar só e não tolerava que o observassem ou interrompessem. Durante os dezesseis anos que empregou em escrever IM MEMORIAM nada se sabe dos seus habitos. Noutro periodo da sua vida fazia da noite dia, para evitar o barulho que lhe perturbava a faculdade creadora.

A energia hidraulica de toda a terra é susceptivil de fornecer um rendimento de 745 milhões de cavalos, dos quais 236 na Asia, 160 na Africa, 254 nas Americas, 65 na Europa e 30 na Australia.

Para chegar a vivermos em abundancia não é preciso aumentar as riquezas, mas sim moderar as despezas dos outros. (Do Codigo Jesuita Capitalista Universal).

Ao começar o 9º mez...

as senhoras que esperam bébés devem tomar as "GOTTAS SALVADORAS DAS PARTURIENTES", para preparar um parto rapido e feliz, livre de soffrimentos e de perigos. Ha 30 annos medicos illustres e parteiras abalizadas, dellas fazem os maiores elogios.

Nas pharmacias e nos distribuidores: Araujo Freitas & Cia., Ouvidor, 88 Rio

Gottas Salvadoras das Parturientes — do Dr. Van der Laan

O termo vulgar Calile, um tanto parecido com Calila, proveiu do tupi Catili, a lua nova, em contrario ao vocabulo Cairé, a lua cheia. E' o novilunio (escreve Coulo de Magalhães) que desperta saudades da amada no amante ausente e ajuda a Rudá (o Cupido indigena), que vive occulto nas nuvens, a estimular a ligação dos pares amorosos, segundo a mitologia brasilica.

A pele do chefe boemio João Zizka serviu, por vontade propria do celebre guerreiro tcheque, para fazer um tambor.

DAQUI HA ALGUNS ANNOS,

O QUE SERA' DA SUA PELLE?

Vamos suppôr que agora a sua pelle é perfeita, que o espelho não accusa um unico senão que lhe desgoste. Mas si V. S. não cuidar della, daqui ha alguns annos o que será da sua pelle? E' seu dever protegel-a desde já, com os poderosos antisepticos e curativos que entram na composição do famoso ARISTOLINO. E' um sabão liquido medicinal agradavelmente perfumado, usado com vantagem simultaneamente em todos os fins a que se destina o sabonete commum e ao mesmo tempo um precioso remedio, sempre efficaz em todas as doenças da pelle.
Vidros grandes e pequenos.

Sempre muito bom para:
Espinhas
Manchas
Cravos
Caspas
Banho
Barba
Assaduras
Brotoejas
Queimaduras
Ferimentos
Coceiras
Erupções
e mais outros 36 differentes usos.

ARISTOLINO

Notas e novidades...

O quimico Sirardin demonstrou que os antigos conheciam minerios e os faziam servir na coloração do vidro.

* * *

Por muito tempo se admitiu serem as moléculas de um corpo no estado gasoso, quando formadas pela associação de varios atomos, fisicamente indestrutiveis. Assim, o hidrogenio, gasoso, tem as suas moleculas formadas pela associação de dois atomos (H2); acreditava-se ser impossivel a existencia de um gás formado de particulas contendo um unico atomo. Hoje, porém, pensa-se diferentemente.

* * *

A palavra "Salamaleque" é tirada da expressão arabe "Selam-aleik" ou "Selam aleikum" que constitue uma saudação, proferida com toda a solenidade e equivalente á "Paz sobre ti" ou "Paz seja convosco". Foi durante a ocupação da Argelia pelas tropas francesas que essa expressão entrou para a lingua francesa e daí se espalhou pelas outras linguas

* * *

O maximo que uma baleia se demora em baixo dagua são 15 minutos, e, quando volta a superficie expele a agua absorvida em um jacto que sóbe a 13 metros de altura.

Polidez é como a agua corrente: ela torna unidas e lisas as mais duras pedras.

AS PESSOAS DE EDADE ADQUIREM FORÇAS COM O OLEO DE FIGADO DE BACALHAO

As Pastilhas McCoy de Oleo de Figado de Bacalhau, cobertas de Assucar, são muito agradaveis de tomar — Rapido aumento de peso.

Nesta época de grande progresso para que se deixar abater pelo enfraquecimento que chega com a idade? Todo o mundo sabe que o Oleo de Figado de Bacalhau contém mais que qualquer outra substancia conhecida, as vitaminas tão necessarias para a saúde do corpo e para rejuvenecer o organismo das pessoas idosas, fatigadas e enfraquecidas: mas ninguem gosta de tomar este oleo devido ao seu terrivel gosto e por causa dos disturbios que provoca no estomago.

A sciencia medica avança a largos passos e V. S. aprenderá com a.egria que hoje se encontra nas pharmacias o mais puro Oleo de Figado de Bacalhau sob a forma de Pastilhas cobertas de assucar que pequenos e grandes tomam facilmente e com prazer em todas as estações. V. S. obterá grande proveito das Pastilhas McCoy de Oleo de Figado de Bacalhau. Porque não ha de sentir-se 10 annos mais joven? Porque não dar ao corpo uma vitalidade nova? Homens, mulheres e creanças magras, anemicos e esgotados devem tomar immediatamente as Pastilhas McCoy. Uma senhora adquiriu 3 kilos em 5 semanas. Um menino muito debil recuperou 5 kilos em dois mezes.

OS RIOS DO BRASIL E OS PRINCIPAIS RIOS DO MUNDO

EM QUILOMETROS DE EXTENSÃO

Uruguay, Brasil, 1.500.; Içá, Brasil, 1.452.; Don, Russia, 1450.; Colorado, Mexico, 1.353.; Rio Grande, Brasil, 1.353.; Iguassú, Brasil, 1320.; Reno, Europa, 1.300.; Rio das Velhas, Brasil, 1.135.; Tieté, Brasil, 1.122.; Vistula, Europa: 1.100.; Mearim, Brasil, 1.095.; Jequitinhonha, Brasil, 1.082.; Paraiba do Sul, 1.058; Jutaí, Brasil, 1056.; Loire, França, 990.; Rio das Mortes, Brasil, 990.; Telé, Brasil, 990.; Doce, Brasil, 977.; Paraiba, Brasil, 957.; Tejo, Europa, 900.; Paranapanema, Brasil, 900.; Cuiabá, Brasil, 829.; Rodano, Europa, 812.; Sena, Europa, 776.

Quantos autores dos nossos dias, quantos criticos e juizes das letras, ou que se dão por tal, terão necessidade de recordar que a ortografia é o começo da literatura!

Sainte Beuve

QUAL É O SEU CASO?

Dôres Lombares ou nas Articulações? Olhos Empapuçados? Rheumatismo? Pés e Mãos Inchadas ou deformadas pelo Acido Urico?

Todos estes atormentadores symptomas indicam que seus Rins não funccionam bem e que seu organismo está exigindo o uso do UROLITHICO, o unico producto para os Rins exclusivamente vegetal.

Tanto para as Doenças dos Rins, do Figado e da Bexiga, como para o Acido Urico, o Rheumatismo e o Arthritismo, o UROLITHICO dá sempre o mesmo surprehendente resultado. Sua efficacia está plenamente confirmada pelos mais distinctos medicos, que o experimentaram e hoje o aconselham todos os dias.

UROLITHICO

PROVERBIOS DO POVO DO NORTE

—

Na terra em que não vou, — dendê dá na raiz.

—o—

Quem tem dó de angu, não deixa cachorro crú.

—o—

Cada um se coça com as unhas que tem.

—o—

Homem com vinho e porco com frio fazem grandes ruidos.

—o—

Mais vale uma mentira que salva, do que uma verdade que condena.

—o—

Cavalo dado não se olha na taxa.

—o—

Gato resfriado, — de agua quente tem mêdo.

—o—

Quem está perdido, todo mato é caminho.

—o—

Cada um sabe em que mato faz a sua lenha.

—o—

O corcunda sabe como os outros se deitam.

Os mosquitos de um ou dois dias após o nascimento, já se acham aptos a praticarem o ato de fecundação.

A vida dos machos, ordinariamente, termina logo após á pratica desse ato, e a das femeas, geralmente, logo após o ato da postura, cerca de 8 dias depois da fecundação.

O nosso planeta está dividido em 3 zonas a tórrida, a temperada e a frigida. Dentro de uma dessas zonas os climas locais variam extraordinariamente conforme circunstancias especiais: altitude, ventos reinantes, evaporação, correntes maritimas, natureza do sólo e seu revestimento.

Este Orgulho

PODE SER O SEU!

Uma cutis immaculada e setinosa é o maior orgulho da mulher. Segundo os medicos, para isso é indispensavel o uso da agua e de um sabonete puro que, desobstruindo os póros, permitta a respiração cutanea.

Gessy, deliciosamente perfumado, feito de oleos vegetaes, é um sabonete puro e neutro. Adopte-o, para conservar uma pelle sadia e delicada!

GRATIS! G 1 8

Si desejar receber "Eva e Venus", conselhos uteis sobre o tratamento da pelle, remetta este coupon á Cia. Gessy, S.A., Caixa, 237, Campinas, com o seu nome e endereço.

PURO COMO A ROSA QUE LHE DÁ A CÔR

ATKINSONS of Bond Street
"Perfumers to Royalty"

PO DE ARROZ ROYAL BRIAR

Uma nevoa perfumada que realça e aromatiza a belleza, harmoniza-se com o tom claro ou moreno da cutis e dá ás faces uma deliciosa sensação de maciez e frescura.
Eis o
PO' DE ARROZ ROYAL BRIAR
DE
ATKINSON

ATS-2-1-34 LIM-180

A TRES POR DUAS

« A emancipação de uma sociedade se mede pelo grau de emancipação das mulheres ».

CH. FOURIER.

Eis aqui o que disse o maior pensador de todos os tempos:

«Ninguem é tão humilhado quanto o homem pelo crime de tratar a mulher como escrava.

⁂

O sentimentalismo não é obstaculo a que os homens empreguem energicamente a bengala de junco.

⁂

A mulher é a forma viva da iconografia de todas as coisas que vão morrer.

⁂

Ha uma condição brilhantemente desgraçada para as mulheres, o cerco dos adoradores.

⁂

Os nossos ninhos de amor, quando não têm duas entradas, têm saida pelos fundos.

⁂

Para as mulheres que nós costumamos a tratar como bonecas, o silencio é muito mau conselheiro

⁂

Muitos países não decretam a pena de morte; não é necessario; os moralistas não faltam.

⁂

De todas as demolições fica sempre o entulho a remover; é justamente como nos casos de conciencia — fica a moral.

⁂

O passaro que para nós representa exatamente o moralista é o Bem-te-vi.

⁂

O Sol e a Lua, tão frequentemente invocados pelos amorosos, em verdade não têm nada com isso.

⁂

No lar monogamico a escova de dentes é o instrumento em que se toca a canção matinal.

⁂

No moralismo o fato é o seguinte; com u'a mão suja ele lava a outra e, com ambas, suja o rosto.

⁂

O amor tem fogo no fogão, do contrario só se tomando uma pensão de fóra.

⁂

O mamão macho deve representas insignemente o rosto austero do moralista.

⁂

Mamão macho deve ser êrro: o correto é mamão môcho.

⁂

Ha mulheres que se magôam com os que as julgam todas iguais; só assim é que elas podem defender-se.

⁂

Infeliz daquela que fosse desigual, estaria infalivelmente sacrificada.

E. Rielo.

VARIEDADES . . .

Desde o inicio do seculo XIX, no qual surgiu a «era da energia», o espirito humano tem se impressionado com a possibilidade de aproveitar a colossal energia dos movimentos das aguas dos mares. Basta citar que, no periodo de 1837 a 1917, foram requeridas nada menos de 86 patentes para aparelhos ou processos que pretendiam utilizar a força das marés.

Por analogia com a hulha branca e a hulha verde, chamam os engenheiros de hulha azul a energia existentes nos movimentos das aguas marinhas.

Nos Estados Unidos ha um projeto de construção de uma uzina de hulha azul, instalada na baia de Fundí.

O lobo Tasmania é o unico lobo que tem no ventre um saco natural onde oculta os filhos, como os cangurús. E' um animal de rara ferocidade.

O famoso mosteiro franciscano de Fenraí (Holanda) foi, ha pouco tempo, destruido por violento incendio. Datando do seculo XVI; continha uma riquissima biblioteca, tendo se perdido no sinistro 15.000 volumes de alta importancia bibliografica.

O corpo humano é uma prodigiosa machina

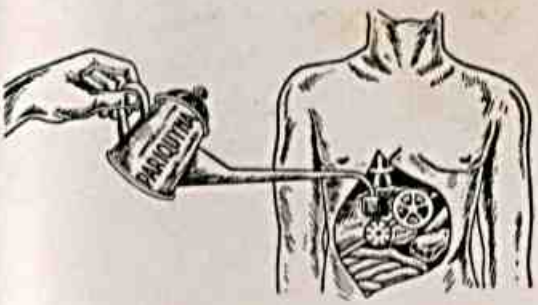

O Figado é um de seus orgãos mais importantes

SE O VOSSO FIGADO NÃO FUNCCIONA BEM

provocando Icterecia, Calculos Biliares, Congestões hepaticas, manchas da pelle, etc.

USAE PARIQUYNA

Formula do eminente scientista Dr. Barbosa Rodrigues

Dist. Geraes: Araujo Freitas & Cia. — Ourives 88 — Rio

Ao falar face com face com outra pessoa, não ha a necessidade de nem sequer pensar na possibilidade de que o seu halito possa offender essa pessoa, sempre que, além do cuidado diario que se deve ter com a bocca e dentes, se cuida de que os orgãos do systema digestivo funccionam com regularidade. Para isto tome as

PILULAS DE BRISTOL

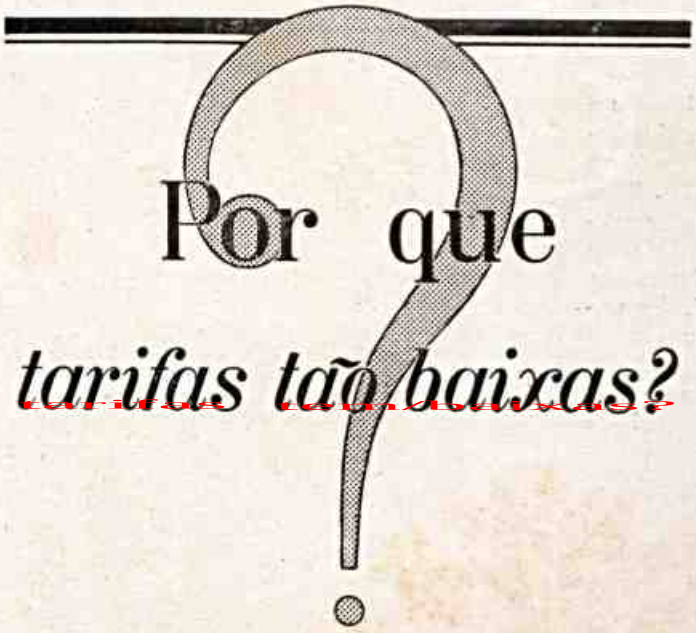

Por que *tarifas tão baixas?*

Como consegue a Assicurazioni Generali, que atravessou victoriosamente 103 annos de existencia, cobrar taxas tão modicas para seguros de vida?

Porque os seus riscos estão distribuidos em varios continentes, e portanto bem equilibrados, porque 103 annos de experiencia proveitosa permittiram-lhe não somente accumular um capital formidavel como ensinaram-na a administrar esse capital da maneira mais sabia, economica e segura.

Aproveite essa vantagem da Assicurazioni Generali. E confie-lhe o seu seguro de vida, porque mais de 1.638.815:000$000 são a sua completa garantia.

No seu proprio interesse, antes de fazer um seguro, escreva-nos para a Caixa Postal 65, Rio de Janeiro, ou procure qualquer dos nossos agentes para certificar-se da modicidade das nossas taxas.

ASSICURAZIONI GENERALI

DI TRIESTE E VENEZIA

1831

UMA INSTITUIÇÃO SECULAR

NOTAS DE CINCOENTA E DE CEM

Saldo em orçamento deixou de ser uma africa ou um ideal. Com o correr dos tempos historicos acabou-se por verificar que os dinheiros publicos não se contam por numeros, mas por cifras, e, pela historia da lingua, isto é, etimologicamente, acha-se que cifra vem de «zifer», palavra arabe que quer dizer zero.

Assim, contando-se os dinheiros orçamentarios por uma serie de zeros, torna-se a coisa mais vulgar do mundo anunciar o que se queira. E, uma vez que orçamento é expressão cifrada da politica financeira do dia, dá-se-lhe a fórma exterior de saldo ou déficite, conforme a situação da politica reinante.

Esta explicação, confessemo-lo, não está muito clara, ou, antes, está mal exposta; mas isto não altera a sua realidade concreta. E o que ha de concreto é o seguinte: a contadoria pública anunciou para os mêses deste exercicio financeiro um saldo de duzentos e setenta mil contos. Saldo? — interrogará o crioulo ansioso. Sim. Saldo, expresso em cifras...

* * *

O negocio foi de primeira ordem. Estamos, portanto, em regimem legal, ou, para empolar a lingua de trapo do jornalismo, constitucional.

Presidente, ministerio, congresso, funcionalismo, etc., tudo vem do regimem ditatorial e revolucionario. De onde se deduz facilmente que o constitucionalismo não passa da ressaca da bebedeira revolucionaria. E esta é facil de curar com piramidon e amoniaco no ouvido.

* * *

Ao que disse o cavalheiro Mussolini, não haverá tão cedo guerra na Europa e no mundo. Que pena, ha tanta gente disposta a brigar. Mas em vão. A coisa está decidida.

Os generais sempre morreram na cama.

O REPORTEIRO

FUME... MAS TENHA DENTES ALVOS

A nicotina torna os dentes amarellados e irrita as gengivas e a mucosa da bocca. Mas não se preoccupe. Fume á vontade: o Creme Dental EUCALOL - *especifico da hygiene buccal* - destroe os effeitos da nicotina e torna os dentes alvissimos, sem os arranhar.

O Creme Dental EUCALOL neutraliza a acidez da saliva e impede a formação do tartaro.

TUBO GRANDE, NO RIO, 2$500

CREME DENTAL **Eucalol**

A' BASE DE EUCALYPTO

Standard - PC - CD9

INSTANTINA
CORTA OS RESFRIADOS
Num instante vae-se o mal
INSTANTINA
Se é BAYER é BOM
BAYER

Careta

J. Schmidt. — Proprietario.
Roberto Schmidt. — Gerente.

REDACÇÃO E OFFICINAS — RUA FREI CANECA N. 383 — RIO DE JANEIRO

ASSIGNATURAS SEM REGISTRO
ANNO . . 45$000 SEMESTRE . . 22$500

NUMERO AVULSO
CAPITAL . . 500 Rs. | ESTADOS . . 600 Rs.

END. TELEG. KOSMOS

TELEPHONE 2 — 3721

Este numero contém 52 paginas.

N. 1364 — RIO DE JANEIRO — SABBADO — 1 — AGOSTO — 1931 — ANNO XXVII

Looping the Loop

E Assim por Diante...

As perspectivas de uma nova guerra na Europa, a sua inevitabilidade como encaminhamento unico da desordem social e economica para um desastre em grande estilo sincronizando os pequeninos e insipidos desastres de todo dia, vêm creando na mentalidade da nossa mediania algumas ideias interessantes.

A primeira é que nós estamos em grau de civilização superior á desses povos que regridem desorientados á barbaria, civilização esta que se manifesta pela mansidão de nossos costumes e doçura de nossos processos. Esta é a ideia do falso pietismo em que nos chafurdamos, do pantanal de religiosismo, baixada nacional que nunca se sanêa.

A outra ideia é a de que devemos tirar um partido de guerra iminente, pondo-nos á margem da historia e vendendo os nossos productos aos beligerantes. Esta é a idéa da falencia, da mesquinharia e da miseria sobrevivente das fortunas, dos quilombos e das senzalas.

Imediatamente se descobre que esta segunda ideia contradiz a primeira: a ancia do ganho destroe a piedade da civilização.

Mas essa gente está completamente descontrolada, o que não impede de achar na guerra inevitavel motivo para alardear bom senso e patriotismo, tomando posição e partido entre os beligerantes, não apenas de acordo com a justiça desta ou daquela causa, mas tambem de acordo com os nossos interesses nacionais.

Esta terceira idéa é, quiçá, mais despejada do que as outras porque as enfeixa e as concretiza. E dela decorre uma outra do mesmo valor, isto é, a de nossa neutralidade no gigantesco conflito que se diviza nos horizontes da Europa moralmente falida e socialmente agonizante.

Nós não somos de modo algum mais civilizados que esses povos enfurecidos pelos respectivos governos que anceiam por manter-se e manter os seus interesses de classe pelo processo sanguinario da guerra de destruição; nós não chegamos siquer á segunda etapa dessa marcha forçada que a civilização empreendeu para nos arrancar da escravidão da natureza.

Não teremos talvez tempo para transpor esse marco miliario, mas já estamos em grau de adiantamento bastante para perpetrar as mesmas infamias e baixezas que os nossos vanguardeiros da rapina civilizada.

Estupidificados pelo pietismo, pelo dolorismo, pelo sentimentalismo, enxugamos lagrimas furtivas e mandamos matar á fome e a cano de borracha os nossos inimigos.

Os disparos dos grossos canhões doem nos nossos ouvidos, exceto quando dão salvas festejando os herois das guerras civis.

Em suma, a civilização dos nossos pequeninos nervos consiste em matar, exterminar, arrazar em silencio e de vagar. Depois, com esses nervinhos de dama branca, imaginamos a gloriosa hipotese de tirar proveito da matança proxima da Europa, vendendo ás féras civilizadas as nossas banhas, o nosso café, o nosso ferro, o nosso fogo e, não é de extranhar, os nossos homens, caipiras, matutos, gauchos, etc.

Os praticos e realistas desta ideia demonstram sandice e cegueira. Vencedor ou vencido, quem pagará e como pagará os nossos fornecimentos? e as vidas de quem as produz?

Vem agora a conjunção dos contrarios. Para uns devemos ser neutros, para outros, entrar na guerra; num caso ou noutro de acordo com os nossos interesses. Estes interesses dominam tudo.

Sem se saber de que, ainda ignoramos quais são eles. E dentro da dupla impossibilidade, a de sermos neutros e a de participarmos ativamente do monstruoso atentado da guerra avizinhante, achamo-nos no incrivel impasse de nem siquer saber quais são os nossos inimigos.

Com um pouco de clareza a clareza de uma madrugada, veremos que a nossa situação de incessante guerra civil deve agravar-se com uma chacina civilizada que imagina resolver o problema da miseria universal pelo aniquilamento de milhões de famintos e de desgraçados açulando-os contra outros tantos desgraçados e famintos.

E uma vez que aqui entre nós não faltam esfomeados e miseraveis, a guerra na Europa á apenas o sinal do inicio da matança dos inimigos de casa.

Sentimentalismo, civilização, etc. etc. são apenas isto, ferro, fogo, sangue, lama. Nesta civilização, o vencido já está vencido, o que falta é exterminal-o.

O exterminio é periodico, e todos os esforços do vencedor consistem em tornar essa sinistra brincadeira universal e eterna.

D. Ribeiro Filho

UM OLHAR DAS ALTURAS

O JORNALISTA — V. Exa. nessa pose está bancando o Christo Redemptor.
GETULIO — Engana-se, é daqui que eu posso enxergar os outros "christos"...

COPACABANA — Posto 2.

EXERCICIO DA ESQUADRA NA ILHA GRANDE

TAPERA — Enseada Baptista das Neves
Cedida gentilmente pelo "Serviço da Carta de Navegação Aerea" da Aviação Naval — Phot. Tte. Kfuri.

AS REELEIÇÕES

JÚCA — Então, vai descansar?
ELLA — Não diga isto. Agora é que vou trabalhar feio e firme... na constituição da futura camara.

VELHA-MANIA

O Damião é um colega de repartição, gozado como ele só. Tem suas virtudes, porém... tem tambem um grande defeito. — E' um apologista invertorado da antiga grafia, ou melhor, antiga heterografia. Nada o convence de que o novo método, aliás o mais logico, é o ideal para este seculo de incompreensões que atravessavamos.

Quando veiu aquele celebre decreto do governo provisorio obrigando que se escrevesse foneticamente nas repartições publica, para que os novos chefes não encontrassem dificuldades na escrituração dos oficios, o Damião quasi morreu de desgosto e si não pediu demissão do cargo que exercia, foi somente porque dele precisava para o sustento de sua familia e da sua enorme coleção de galinhas de raça (outra mania).

Pois bem. O Damião acabou se convencendo de que tinha de escrever pela ortografia simplificada, comprovou novas gramaticas, estudou novamente o idioma português, emfim, conveiteu-se ao novo sistema.

Eis, porem, que surge na Constituinte, o debate em favor da remota mania do Damião.

No dia seguinte ele appareceu na repartição muito contente, satisfeito por ter encontrado por acaso, um deputado que pensasse como ele, humilde funcionario do governo, com casa, pouca beira, mas sem ramo de figueira...

— Eu não disse? — falava o Damião que não se deve despresar a lingua de nossos tataravôs?

Um outro colega aproximou-se então do Damião e perguntou-lhe:

— Si é assim, Damião, porque é que você não usa mais chapeu de coco, barbas compridas, colarinho duro e cachimbo no canto da boca?

Não o faço mais, para não me tornar ridiculo — respondeu o maniographico fazendo uma cara de vitorioso.

Mal sabia ele, coitado, que o que mais o torna ridiculo é aquela mentalidade atrasada, com respeito á grafia que todos condemnam e que só é aplaudida por ele na repartição e pelo Paulo filho de um amigo nosso...

Raul

O velho Sinfronio tem um sitio na Pavuna. De vez em quando vai ver o estado do sitio...

JOCKEY CLUB

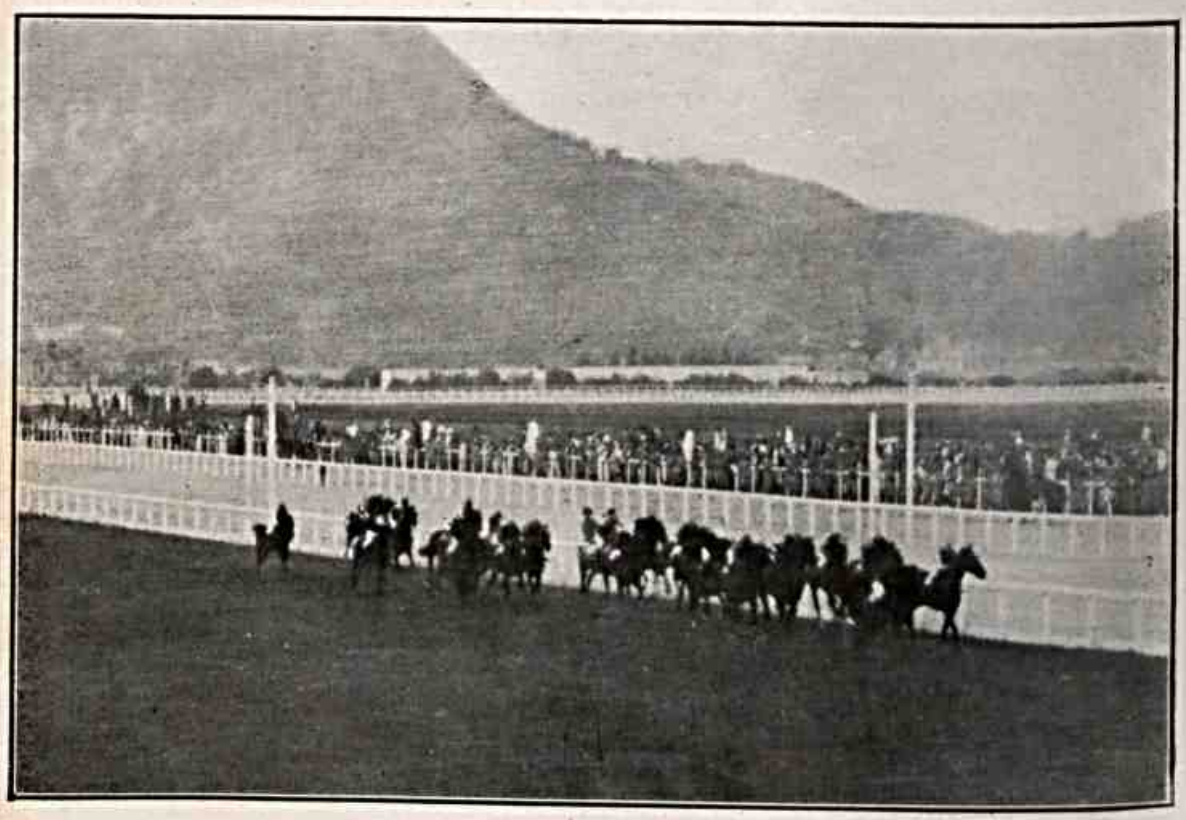

A disputa do grande premio Brasil A 1.a passagem pelas archibancadas.
Phot. tirada com Camara Contex — Lente Sonnar 1:2 Zeiss, ás 17 horas e 45 minutos.

JOCKEY CLUB

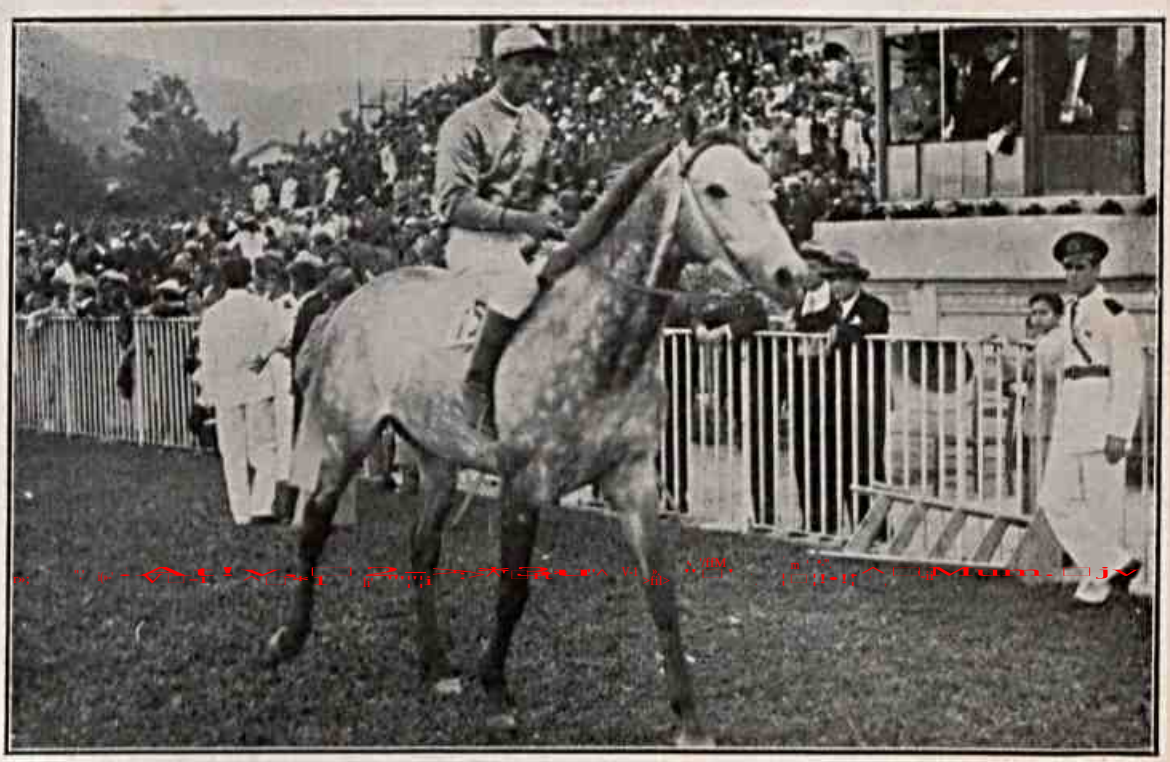

Missari, o Vencedor do Grande Premio Brasil

VIDA ECONOMICA

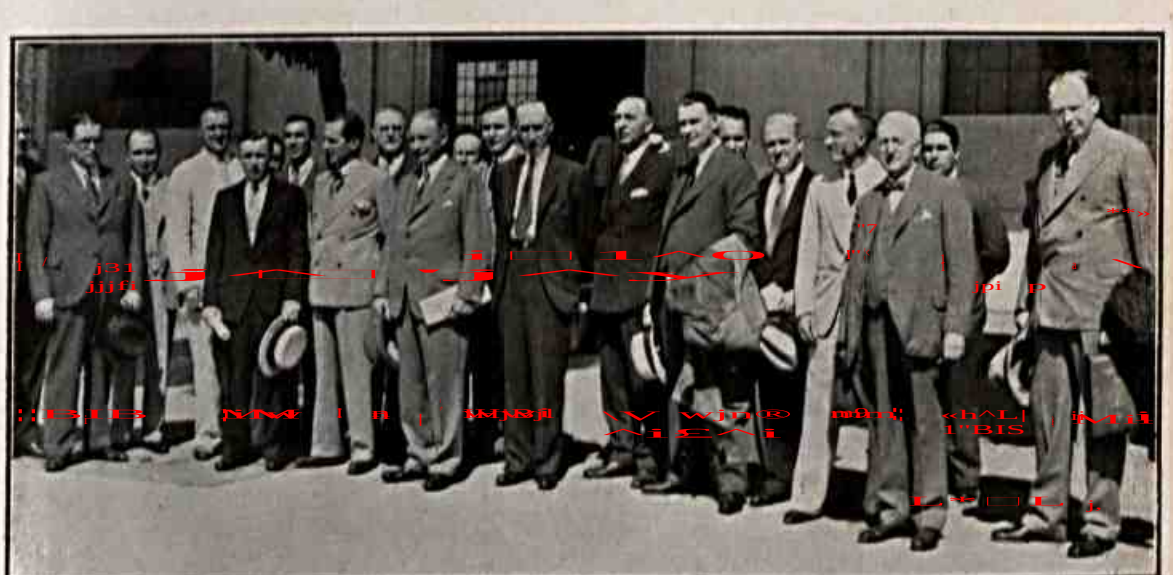

Desembarque dos Commerciantes de Café Americanos

MIM DÓBRA...

— Tudo correu ás mil maravilhas, Excelleneia.
— E' verdade. Só faltou uma coisa : — a commoção da estréa.

EXERCICIOS DA ESQUADRA NA ILHA GRANDE

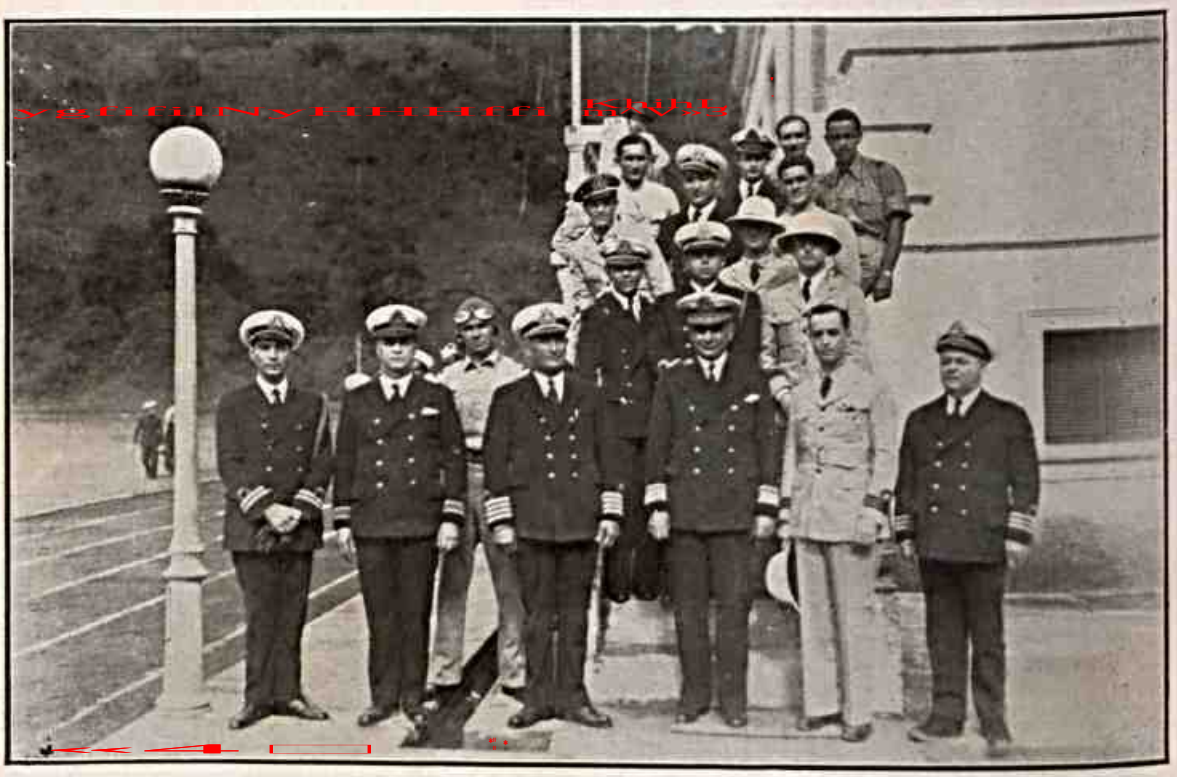

O Cte. em Chefe Almirante Castro e Silva, officiaes e aviadores após os exercicios na Escola Baptista das Neves. Pho. Tte. Kfuri.

EXERCICIOS DA ESQUADRA NA ILHA GRANDE

O Jury verificando o effeito dos disparos da Motralhadora aerea, E. F. A. E. — Phot. Tte. Kfuri.

Zé — Valeu mesmo a pena brigar. Uma pasta de uso interno e outra de uso externo, parece perfumaria, mas foi negocio...

TROVAS

O padre Cicero morto,
Na sepultura cativo,
Sobrepuja no prestigio,
Muito politico vivo.

Pensamento ineficaz:

Sucedem-se as gerações de peixes, e todos caem no anzol. O mesmo sucede aos homens em relação ao amor.

TROVAS

Debalde o cenario muda,
Oh! divina creatura!
No meu coração domina
Sempre a tua Ditadura

JOCKEY CLUB

Um aspecto do prado antes da partida do Grande Premio Brasil

UM SORRISO PARA TODAS...

As actividades literarias vivem, entre nós, num abandono de fazer dó. Não encontram apoio em ninguem. O homem de letras, sem o respeito do publico, que não sabe lêr, sem a estima das elites, que não querem ler, e sem o prestigio do governo, que não tem tempo para ler, vive esquecido e abandonado.

Ninguem pode negar: é completa a ausencia de estimulos, no Brasil, para o trabalho intellectual. Para isso concorrem dois motivos fundamentaes: a incultura geral e a velha e conhecidissima indifferença nacional. Indifferença e incultura — irmãs gemeas — e sendo uma consequencia da outra, fundidas, conseguem fazer do Brasil o clima menos propicio á intelligencia e ao espirito. Como effeito natural desse phenomeno, sobrevem aquillo que é inevitavel em taes ambientes: o estimulo á victoria da mediocridade, da ignorancia e do charlatanismo.

* * *

Dona de um subtil espirito, mlle. escolhe os seus «flirts» com aguda malicia. O seu sport é esse: divertir-se á custa dos homens que a cortejam. Para isso, adoptou um processo personalissimo de selecção: escolhe os flirts pelo criterio negativo da falta de intelligencia. E então enriquece deliciosamente o seu anecdotario, fixando num caderno, que é um verdadeiro «sottisier, as bobagens e os episodios comicos das suas aventuras sentimentaes. Depois, conta aos amigos os «acontecimentos», que commenta ella mesma com escandalosas gargalhadas. O diabo é se um dia ella se apaixona por um desses rapazes da sua «equipe», de quem costumava contar tantas anecdotas... Mesmo porque os homens estupidos, em materia de amor, são ás vezes interessantissimos.. Mlle. deve ser, portanto, mais cautelosa e prudente, para que, nesse caso, o seu futuro marido, alem da infelicidade de ser tôlo, não tenha a tristeza de ser ridiculo...

* * *

A sua franqueza, um tanto aspera, ás vezes mesmo aggressiva, não deixa de ter certa utilidade. Ella pensa decerto como Beaumarchais: «On ne peut corriger les hommes qu' en les faisant voir tels qu' ils sont.» Por isso vae espalhando entre os seus amigos e adoradores verdades crueis. Vaidades, fatuidades, egoismos, «gaffes», tudo ella põe deante dos olhos dos que a cercam... Entretanto, mau grado te-

mél-a, todos vivem no seu rastro, submissos e fascinados. E' a sua belleza ? é a sua elegancia? é o seu espirito? que é, dentro della, que explica o segredo desse feitiço? E' exactamente a sua rudeza brutal. Os homens são um pouco masochistas, e gostam de soffrer nas mãos della... E ella, com diabolica volupia, virando-os pelo avesso, os põe a seccar ao sol do ridiculo...

* * *

O sport favorito de mme. é provocar ciumes. Provoca ciume no marido e nos admiradores. E fica contentissima quando conseguiu fazel-os soffrer... Um certo grau evidentemente de sadismo. Mas ha tempos ella teve uma surpreza desconcertante: encontrou um homem vaccinado contra o ciume. Frio e insensivel, todas as suas tentativas para irrital-o não conseguiram mexer com os nervos delle. Ella então resolveu darum golpe decisivo: confessou-lhe que era amante ao mesmo tempo de cinco homens differentes. Elle sorriu com pena:

— Só estou a sua paciencia, madame! Se supportar um só homem apaixonado é tão cacête, imagine aguentar cinco...

Ella ficou tão indignada, que não se conteve, e exclamou colerica:

— Tambem, F. isso é demais. Você é um monstro...

Não era. Era apenas um homem normal e intelligente.

* * *

Ingenua!... Convencida de que o engana, ella finge ter um louco «beguin» por elle. Mas elle, psychologo agudissimo, vinga-se da sua mystificação mystificando-a: finge acreditar, mas sabe perfeitamente que é mentira. Um jogo singular e curioso: ambos se enganando um ao outro. Porque no fundo, elles talvez se amem sem saber... E um dia, quando fizerem essa descoberta, decerto lastimarão o tempo que perderam nesse brinquedo de esconde-esconde do coração...

PEREGRINO.

JOCKEY CLUB

Outro aspecto do prado no grande premio Brasil.

Do repertorio constitucional:

— Está sendo feita a distribuição gratuita da Constituição, em folheto.

— E' verdade. E o povo ha-de estar admirado.

— Dessa generosidade?

— Não; do facto de poderem os politicos embrulhá-lo num papel tão pequeno.

A RUA A VAREJO

— As coisas em Viena têm estado mesmo pretas, hein?

— E' verdade! E quem diria? Uma cidade tão mansa que aqui só dava nome a padarias!

* * *

— Você tem esperança de arranjar alguma coisa na mudança da situação?

— Estou muito esperançado porque o meu maior cadaver, sem esperança de sepultura, é muito influente junto de um dos ministros.

* * *

Pensamento geografico:

O pol'tico deve contar sempre com um lugar nos seus antipodas.

O PAREO MINISTERIAL

Zé — Um trabalhão, hein?
Flores — Nem foi corrida! Ganharam todos os favoritos...

ELAS POR ELAS

Legenda sem desenho:

« A emancipação das mulheres importa na emancipação de toda a humanidade ».

Ou, como corolario

«Libertando-se, a mulher, de fato, é a nós homens que ela liberta ».

O amor tem vivido invariavelmente das escroquerias em torno do coração das mulheres.

Assim é que, apelando para o coração feminino, os extorcionistas conseguem as suas fortunas de amor.

Mulheres de bom coração são aquelas que, afinal, se acumplicam nos mais graves estelionatos amorosos.

O casamento torna-se um fundo de reserva de um negocio que dispensa capital.

No casamento parece que o homem é o capital quando o capital de fato é a mulher.

A esposa amorosa é nas três quartas partes de seus sentimentos, aterrorizada.

Ha muito mais terroristas nos lares burgueses do que nos botequins de esquina.

O homem chegou a incorporar á sua mentalidade a convicção de que sua fôrça está na sua brutalidade.

O moralista, quando não ladra em baixo da janela, rosna em baixo da cama.

Em geral a cautela é para a esposa, o caldo de galinha fica para o marido.

A sociedade se diz apiedada dos assassinatos, mas acha que o ciúme é privação do sentidos.

Como si a mulher fosse uma fera, o casamento se considera indissoluvel.

O amor tem no lar o ambiente imprecioso da gaiola, da jaula, do redil e do xadrez.

88

O moralista acha que o lar é uma garantia da mulher; de certo ela está garantida para o marido.

88

O moralista é um sujeito prodigioso, conseguiu despresligiar o mascarado.

88

Ou, por dizer mais claramente, conseguiu prestigiar a mascara que fica sendo mais sória que a cara escondida.

88

As mulheres não admiram os poetas; elas se admiram de que ainda haja poetas.

88

Os moralistas, sim, as mulheres admiram; eles são de uma audacia e de uma fôrça extraordinarias.

88

Feliz esposa, isto é, pobre mãe..

E. Riefe.

•••• •• O •• ••••

Embora se afirme que, depois de Mae West, o mundo pertence ás mulheres gordas, a verdade é que Eva continúa a fazer fôrça para emagrecer...

Regimens, ginastica, *remedios* — tudo as mulheres adotam para «manter a linha» do corpo. E esse desejo de afinar é tão vehemente que uma cançonetista ingleza acaba de morrer, vitimada por um tratamento para emagrecer. Tomava, para isso, drageas que o medico receitava — e acabou morrendo. Os medicos que a autopsiaram, encontraram-lhe no estomago vestigios de nitrofenol. Foi, pois, mais uma vitima que se incorporou ao martirologio da elegancia... Mais tarde tenha talvez até estatua. Entretanto, toda gente diz que as mulheres gordas estão na moda... Que esperança!

•••••••• ❍ •••• ••••

Os editores Bernard Grasset fundaram um novo premio anual: o premio Alberto I. Esse premio se destina «a um escritor belga de expressão franceza».

Haverá algum que não o seja?

GALERIA DOS ARTISTA DA TELA

SHIRLEY GREY

uma das beldades da Columbia

PALACIO ITAMARATY

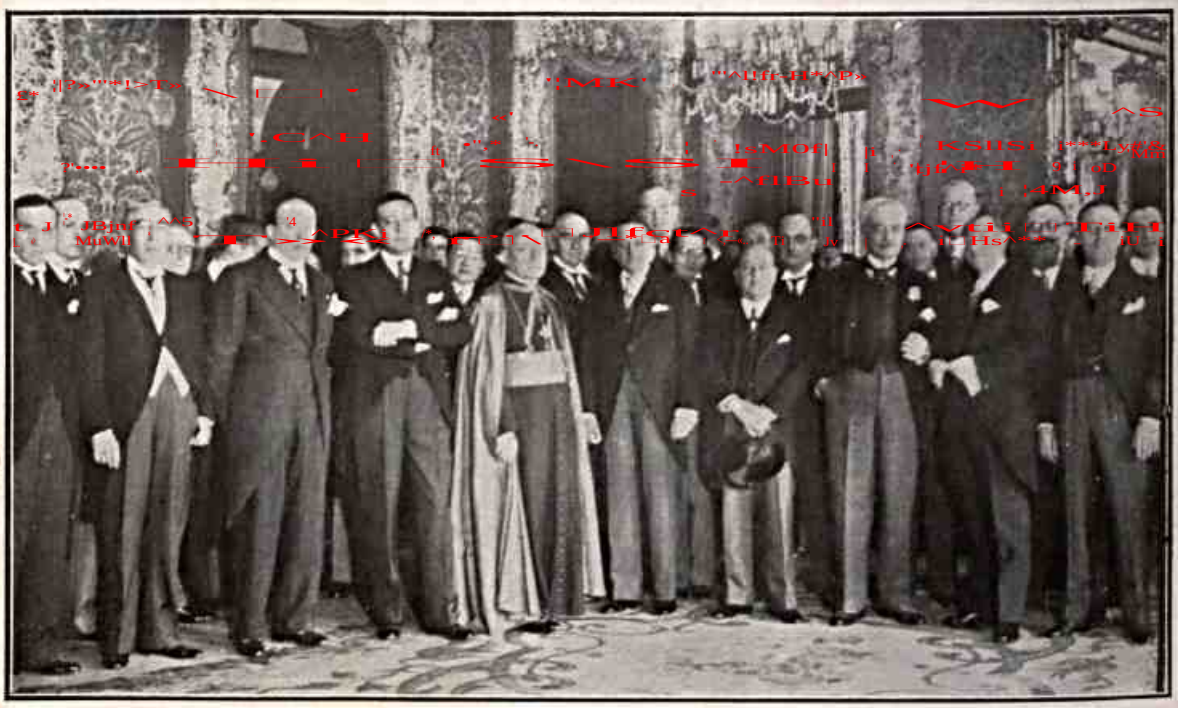

Primeira Recepção do Ministro do Exterior ao Corpo Diplomatico

BLOCK-NOTES

AMIGOS DA CIDADE

Os «amigos da cidade» acabam de commetter uma imprudencia inutil; fundaram uma sociedade. Quer dizer.. deram personalidade juridica aos seus esforços e objectivos. Ora, os amigos do Rio de Janeiro sempre existiram e somos todos nós — a massa anonyma dos que amam a cidade linda, com a sua melhor ternura. E eu não sei se meia duzia desses amigos, fundando uma sociedade, com presidente, orador e thesoureiro, terão qualquer parcella de autoridade ou de efficiencia, para falar em nome da collectividade enorme.

* * *

Sociedade identica, de resto, existem em outros paizes: em Buenos Aires e em Paris, por exemplo. A de Paris, por signal, conta no seu quadro homens da significação de um Jean Giraudoux e de um Paul Morand. Entretanto, todas ellas são sabidamente inoperantes, quando não são tambem nocivas. E o phenomeno é, aliás, explicavel: essas sociedades reflectem, em geral, não o interesse ou o ponto de vista da collectividade, mas apenas as idéas ou os preconceitos de meia duzia de pessoas que as dirigem.

* * *

A Sociedade dos Amigos do Rio de Janeiro não ha por certo de fugir á regra. Eu não sei quem são os seus membros e ignoro os nomes illustres que integram a sua directoria. Mas sou francamente sceptico quanto á sua efficiencia. Ella acabará, por força, como essa mallograda Sociedade dos Amigos de Alberto Torres, transformada em trampolim para publicidade e cabotinagens. E eu direi porque isso succederá fatalmente. Por um motivo muito simples: porque o seu programma, vago e impreciso, comportando pela sua elasticidade todas as interpretações, poderá servir de pretexto para campanhas pessoaes e para attitudes imprudentes, como tem acontecido com a Sociedade dos Amigos de Alberto Torres.

* * *

Certamente, os «Amigos da Cidade» incluem no seu programma dois pontos fundamentaes: a defeza das tradições e a da belleza do Rio. Ora, a belleza de uma cidade é afinal de contas uma questão de ponto de vista. Para o meu amigo José Mariano ella será o estylo colonial»; para o architecto Lucio Costa, o «estylo moderno». Este terá interjeições contentes de enthusiasmo deante de um arranha-céo de 30 andares, que dará calafrios de colera naquelle. E, apesar das suas attitudes antagonicas, ambos esses «amigos da cidade» estarão defendendo, com a sua melhor sinceridade, aquillo que consideram — «a esthetica urbana». E, agora, no que diz respeito ás tradições, então, as coisas ainda são mais difficeis de resolver. Basta observarmos este facto symptomatico: em nome da tradição, têm sido fulminadas as melhores iniciativas do nosso progresso urbano, em todos os tempos.

Creio mesmo que se os grandes renovadores da cidade, do Prefeito Passos ao sr. Prado Junior, tivessem escutado as vozes da tradição, o Rio continuaria a ser a cidade

mais pittoresca e mais excecravel do mundo: cheia de viellas e morros, de monumentos sem belleza e de velharias sem utilidade. Quando o Prefeito Passos quiz rasgar a Avenida — os tradicionalistas protestaram; e protestaram quando se fez o Municipal e quando se demoliu a Cadeia Velha. Protestos houve — e vehementes Protestos! — quando o sr. Carlos Sampaio resolveu botar abaixo o Morro do Castello. E não foi sem passar por cima da indignação tradicionalista que o sr. Prado Junior trouxe ao Rio o urbanista Agache. O Theatro João Caetano, como as escolas novas do sr. Pedro Ernesto e todos os edificios construidos em desacordo com os canones tradicionaes, levantaram — e continuarão a levantar — a grita mais colerica, e tambem a mais innocua. A verdade, porém, é que se os campeões do nosso progresso urbano tivessem tido ouvidos para escutar esses advogados extemnuos do tradicionalismo, o Rio continuaria a ter aquella physionomia, tão curiosa em livro e gravura, mas tão inaceitavel na realidade objectiva da vida, de que o sr. Luiz Edmundo nos deu um painel tão nitido e impressivo.

Em todo caso, eu não me inquieto muito com a fundação desse gremio, porque sei que elle não fará mal a ninguem — e terá actividade meramente burocratica. No dia em que um Prefeito qualquer desejar abrir uma Avenida nova ou construir um edificio publico, a sociedade será convocada com gravidade e convicção. E, «presente numero legal de socios», o Presidente mandará «proceder á leitura da acta da sessão anterior». Em seguida, na «hora do expediente», a eloquencia nacional terá um instante de vibração civica: falarão interminavelmente varios oradores para verberar «o attentado dos poderes publicos contra a tradição e a esthetica urbana», e após largo debate será approvada a proposta do leader» da casa, mandando passar um telegrama de protexto» ao governo. E' claro que esse telegramma terá distribuição circular pelos jornaes, e desencadeará um vivo debate: o meu amigo José Mariano escreverá artigos a respeito; o Centro Carioca do professor Berna hypothecará solidariedade á «patriotica campanha»; e varios reporters sem assumpto pedirão entrevistas aos membros mais graduados da Sociedade. Passada, porém, a inconsequente tempestade, o Prefeito fará tranquillamente as obras projectadas — e quando ellas estiverem concluidas, todos contentes, ninguem mais se lembrará dos «Amigos da Cidade» nem dos seus arroubos esthetico-civicos... E eis ahi uma das vantagens dos gremios de tal ordem.

Mas agora, digam-me cá: valia a pena fundar uma sociedade, com titulo tão pomposo, para destino tão melancolico? Positivamente não. Talvez fosse mais acertado fundar um novo club de «foot-ball». Os tempos são de profissionalismo franco e declarado. Por que essas «camouflages» ingenuas? Eu acho que o peior profissionalismo é exactamente o dos «amadores». Nada de amadorismos, meus amigos! Vamos para o «foot-ball» profissional!...

PEREGRINO JUNIOR

ESCOLA DE ENFERMEIROS D. ANNA NERY

As novas enfermeiras que receberam as toucas symbolicas e distintivos

TROVAS

Já se fala em nova guerra,
Em nova guerra se fala,
E o futuro talvez diga:
Como era bondosa a bala!

Do repertorio profilatico:

— Diga-me uma coisa: o Brasil ainda importa cadeiras austriacas?

— Creio que não.

— Ainda bem, porque elas podiam veicular o microbio revolucionario.

TROVAS

Quando se ouve o S O S,
Ha um abalo em todos nós,
Porém essas mesmas letras
Tambem querem dizer: sós!

A VOLTA DOS TURISTAS

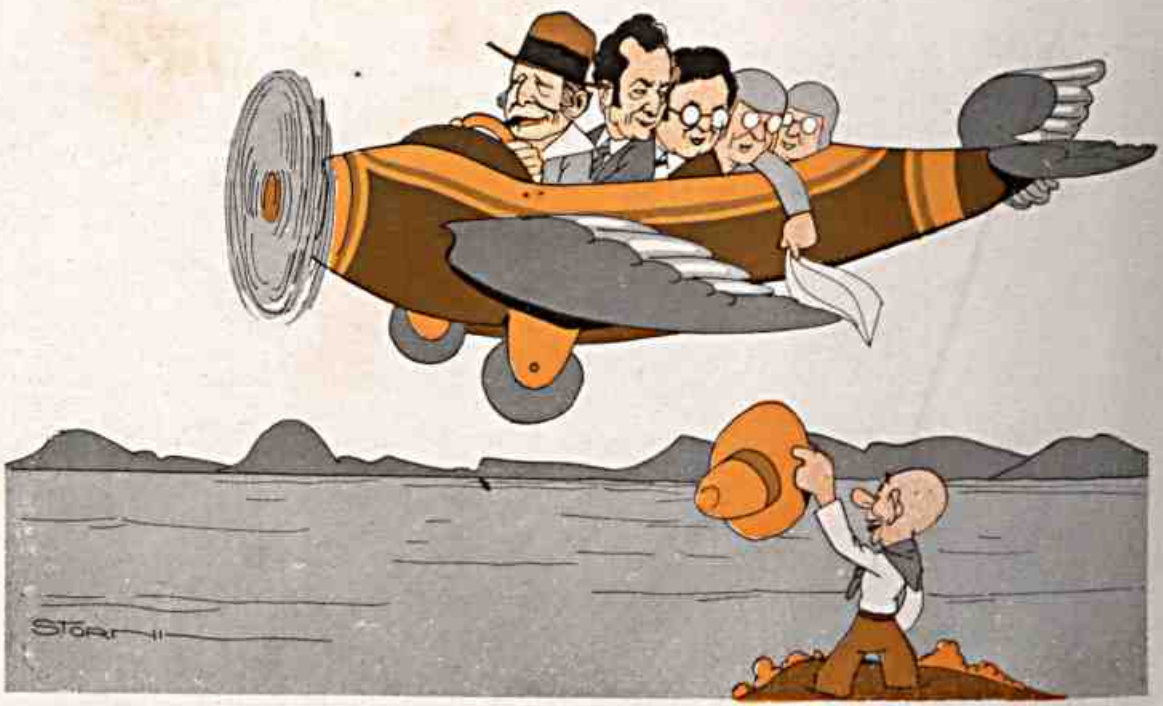

Zé — Adeusinho! Emquanto o avião vae e vem as costas dos estados descançam...

COPACABANA

A Querida dos Banhistas.

VIDA MILITAR

Homenagem dos Ministros da Guerra e Marinha ao Cte. Sylvio Camargo que serve como addido aos dois Ministerios.

A CRISE MUNDIAL AVANÇA...

O DEFENSOR — Estou cansado de dar "tiros" e creio que não resistimos por muito tempo!...
O OUTRO — Não perca a esperança, sorria sempre, até que o tiro lhe saia pela culatra!...

GALERIA DOS ARTISTAS DA TELA

JEAN PARKER,

graciosa artista da Metro-Goldwyn-Mayer

VARIEDADES...

Atribue se a descoberta do azul de esmalte ao vidreiro saxonio Cristovão Schwiner pelos meados do século XVI.

Fabrica-se hoje em muitas partes da Europa, mas a sua maior producção faz-se nas fabricas de Schneeberg, na Saxe.

As sementes de linho fornecem varios produtos industriais, sendo os mais importantes a farinha de linhaça, usada em catapla-mas como emoliente, e o óleo de linhaça, muito empregado no preparo das tintas para pintura, e na fabricação das massas usadas pelos vidraceiros.

O regimento de 19 de Janeiro de 1747, dos preços porque os boticarios do Estado do Brasil hão de vender os medicamentos é curioso, principalmente pela extensa e exaustiva lista dos preços em onças e gramas de todas as raises, paus, fungos, cascas, hervas, flores, frutas, sementes, licores e xaropes medicinais, cordiais opiados, aleatorios, pós simples e compostos, farinhas, partes de animais, pilulas, cozimentos, conservas, balsamos, oleos unguentos, emplastros, tinturas, extratos, aguas simples e compostas, vinagres, espiritos, oleos quimicos e fisicos, sais, especies, etc. etc. Os boticarios pagavam de emolumentos por este regimento, ao escrivão do juizo a cargo do Fisico-mor 960 rs. para venderem nas comarcas dos portos de mar do Brasil Para venderem, assim como outras pessoas, nas comarcas interiores do Brasil 1$540 além da assinatura que cada um devia pagar ao Fisico-mór do reino.

Tomai cuidado, é sempre perigoso monosprezar a opinião publica.

X.

• • • Parece certo existir uma intima relação entre as tempestades da terra e as gigantescas tempestades que ocorrem no sol, e que aumentam a sua energia radiante.

• • • A historia da ginastica pulmonar remonta a tempos antiquissimos. Os chineses conheceram um metodo extremamente complicado. No ano 2.000 antes da nossa éra o lendario Cuangch inventara a arte de engulir o ar; 300 anos depois de nossa éra, os sacerdotes budistas praticavam, com especial atenção aginastica pulmonar, que foi pouco a pouco caindo em desuso, até no ano 500, depois da nossa éra, Tamo, um budista, escreveu um trabalho sobre esse assunto.

• • • Os chineses conheceram a sêda no ano 2640 antes da nossa éra.

• • • Talvez não haja vegetal tão util como a bananeira. Os indios escrevem sobre as suas folhas, e empregam tambem as suas fibras para sustentar os animais e para cobrir as casas. Extraem-se fibras texteis com as quais se fabrica papel.

BELLEZA DAS MÃOS

As unhas aprimoradas e o complemento da elegancia Moderna. NA CASA ERITIS V. Exa. encontrará oito Manicures perfeitas no tratamento das unhas e sobrancelhas para Senhoras.

UM AMOR DE SABONETE!

Eis um sabonete de uma suavidade notavel, que encanta pelas suas cores alegres e seus perfumes deliciosos, e que é vendido a um preço que é um verdadeiro acontecimento!

Experimente-o e verá que este é o sabonete que lhe faltava. Offerecido em

COLONIA ROSA — BOUQUET SANDALO — LILAS — ALFAZEMA

SABONETE CARNAVAL

S. A. IRMÃOS LEVER - S. PAULO - BRASIL

CTS 2 - 0130 Ba.

O LIVRO QUE VEIU ATRAPALHAR

Que é que ha?
— Corridas, meu velho, corridas de obstaculos.

COPACABANA — Banhos de Sol.

COPACABANA — Posto 2.

A IMPRENSA DOS ESTADOS

A IMPRENSA CARIOCA — Si vocês soubessem o que representa para nós a liberdade de imprensa e a suspensão de censura...

CELEBRIDADE

O homem, unico entre os representantes do reino animal que é concientemente orgulhoso, tem sempre tendencia a julgar sua profissão superior á de seus semelhantes. Um medico naturalmente se julga superior a um serralheiro, um piloto maritimo desdenhará de um fabricante de velas de sebo; um bacharel em direito olhará por cima do ombro para um afinador de pianos.

Essa vaidade é profundamente tôla.

Desde que um individuo não saiba ou não possa exercer certa profissão, não tem o direito de desprezá-la. Si se tornar capaz de exercê-la, imediatamente a julgará digna.

Não têm faltado testas coroadas com pendor para oficios julgados humildes. Entre outro, póde ser citado Luis XVI.

Não faltará quem, capaz de escrever em quinze dias um romance, seja absolutamente inhabil para concertar a bica da cosinha de sua casa; quem podendo firmar com segurança, em rapida inspeção, um diagnostico difícil, não poderia transportar uma saca do café do cáis para dentro do navio; quem, sabendo arrancar a um violino notas comovedoras, não conseguirá, mesmo á custa de esforços ungentes, preparar um bife com batatas fritas.

E' natural, portanto, que do exterior nos tenham mandado dizer, e por telegrama, que Auguste Escouffier, o não famoso cosinheiro dos tempos modernos, se achava moribundo.

Sua morte será, com efeito, uma grave perda para a civilisação.

Entre as coisas pelas quais o homem se distingue dos outros bichos ha esta que: os animais em geral comem, só o homem janta.

Um grande cosinheiro não póde deixar de ser uma pessôa importante. Para fugir á praxe, eu desejaria não citar Vatel, mas não ha como omitir esse nome ilustre, em se tratando de arte culinaria.

Nos grandes hoteis, nos restaurantes da moda, a pessôa do chefe da cosinha tem um relevo extraordinario e é natural que assim seja. Satisfazer a paladares refinados, a apetites embotados pela mesa de luxo requer, mais do que conhecimento da profissão, um talento todo especial.

A composição de um menu harmonioso, delicado, substancial, de aspecto agradavel, exige conhecimentos cientificos e artisticos.

Em todas as camadas sociais subsiste o habito de celebrar á mesa os acontecimentos festivos ou solenes. O batisado do primeiro neto, a promoção a primeiro oficial, a leitura da plataforma presidencial, são fatos que só com banquete podem ser dignamente festejados.

A cosinha é, pois, uma oficina de alegria.

Diante da toalha alva, dos cristais fascinantes, das garrafas vistosas, dos pratos aromaticos, o bom humor se espande, a esperança se hipertrofia.

Não admira, portanto, que a personalidade de Auguste Escouffier tenha tido, em França e no estrangeiro, uma projecção extraordinaria.

Eça de Queiroz, na «Cidade e as Serras», fala de uma cosinheira anã, de olhos tortos (que êle chama sublimes), de cujas mãos saiu um cabrito assado, cujo perfume era de enternecer.

A mesa é ainda a companheira inseparavel da alegria e do amor; e a mesa é a projecção da cosinha. Não seria bastante haver uma toalha alva, coberta de cristais, de vinhos e de flores, e em torno copeiros de casaca, si lá de dentro devesse surgir apenas uma indigesta feijoada completa ou uma bacalhoada á minhota.

E' indispensavel que a cosinha complete a obra darte que é a mesa bem posta, depondo sobre ela coisas finas e aromaticas.

Em todas as profissões, na medicancia como na carpintaria, na escultura como na barbearia, na literatura como na farmacia, ha profissionais de genio e os ha mediocres. E' possivel, portanto, que, desaparecido Auguste Escouffier, tão cedo não surja um digno sucessor. Assim é em todas as dinastias naturais e tambem nas artificiais.

E é pena, porque a importancia da cosinha na sociedade não está por ser demonstrada. Já Richelieu, um dos mais finos homens de Estado que o mundo tem conhecido, costumava dizer aos da carriére:

— Voulez-vous être un bon diplomate? Ayez un bon cuisinier.

MICROMEGAS

PENSAMENTO

—o—

E' hipocrita aquele que cala como simples, não calando sinão como ignorante.

X.

Os Seus Dentes São Brancos E Seu Halito Agradavel

Um sorriso lindo prende. Tenha seus lindos dentes limpos, com um brilho lustroso, e impecavelmente brancos. Mantenha o seu halito agradavel. Use COLGATE duas vezes por dia.

O creme detergente de COLGATE penetra nos espaços pequeninos entre os dentes e deixa-os bem limpos. COLGATE leva esse ingrediente de polir que os dentistas usam para dar belleza e brilho aos dentes. E, seu delicioso sabor de hortelã pimenta estimula e refresca a bocca, deixando o halito perfumado.

Use COLGATE de manhã e á noite, sem falta, durante 5 dias. Note depois a nova belleza dos seus dentes! Peça um tubo COLGATE hoje mesmo!

B. VASCONCELLOS — Felicito-o, Sr. Capanema. Agora vae ser nosso auxiliar, e o solo compressor conta com a collaboração de todos os mineiros para amassar... corações!...

VARIAS NOTAS

O golf é a grande paixão esportiva dos inglezes. E onde quer que esteja, o inglês tem que jogar o seu golf.

Fiel a essa tradição, um joven casal de inglezes, sr. e sra. Pain, estando em Lobhant (Italia), procuraram os «hinks» locais para as alegrias do «swing». E eles estavam apenas começando a jogar, quando o seu cão — um magnifico policial — vendo uma raposa, perseguiu-a bravamente. A raposa, tropeçando num cabo de alta tensão que se achava descoberto sobre o campo, caiu fulminada. E o cão, aproximando-se do animal, tocou tambem no fio fatidico e foi eletrocutado. M. Pain, tentando salvar o seu cão, teve igualmente morte instantanea.. E sua mulher, ao procurar socorrer o seu marido, foi como este sidera-da pela corrente eletrica. As quatro massas informes e calcinadas desse brutal drama esportivo ficaram longo tempo no campo, sem que ninguem pudesse tocá-las. E só mais tarde, com grandes cautelas, desligando a corrente eletrica, foi que se tornou possivel recolher os corpos de mr. e mrs. Pain.

A anunciada Exposição Francesa de 1937 está desencadeando largos debates na imprensa de Paris. Iniciou-os o escritor Jean Girandoux. E agora Paul Morand os está continuando. Por que? Porque esses escritores, que desejam «un plus beau Paris» consideram a Exposição um atentado contra a beleza e a tradição da Cidade Luz. E os jornais vão agitando bravamente o problema. Donde se conclue que em Paris, como no Rio, tambem existem campeões da tradição...

A Associação da Critica Literaria concedeu o seu Premio de Literatura a Marcel Raymond, professor de Literatura Franceza, em Bâle, por sua importante historia da poesia francesa: «De Beaudelaire au Surrealisme».

Distribuidores: R. Bebiano Costa & Cia. -- Rua da Alfandega 200
C. Postal 2368 -- Fone. 4-6290 -- Rio

O POETA

No aristocratico bairro de Copacabana, o paraiso das pequenas bonitas, cuja fama transpõe fronteiras e atrae turistas até da Cochinchina, não sei si pelos encantos das garotas ou pelos da praia, passam-se cenas ótimas.

O meu amigo Alves acha-se enamorado por uma «sereia» que traz em sobresaltos todas as moças casadoiras do bairro, uma vez que não ha «tubarão» maior de 15 ou menor de 100 annos que não arregale tanto os olhos ao vê-la passar; até diversos deles já foram obrigados a recorrer a casas da ótica.

Ao principio da sua ofensiva contra tal beldade tudo parecia ir bem; depois os horizontes foram se turvando, não só pela concurrencia, que ele classifica de desleal, dos marmanjos, como pela marcação que sofre do Miudo, um tipo enfezadinho que a segue, de longe, com um folego e tenacidade capazes de o proclamar o maior center-half do mundo e que, no momento, está adotando o processo de jogar na ala, isto é, escapando pela calçada oposta da que ela se encontra.

Ante esses fátos aplicou o Alves tambem varios recursos: suspiros, atátudes romanticas, olhares languidos; fez-se socio de um clube da elite, que ela frequenta; mandou fazer uma casaca num turco de prestação», e além disso aprendeu a dansar (sob o desespero das moças), vive na praia queimado e vermelho que nem um lacre, nadando num mar de rosas e ela... nem nada...

Sabedor do nome dela, que é o de uma santa e martir, o meu amigo cismou de martiriza-la tambem e, para tal, improvisou-se poeta.

E' uma calamidade: vive nos bondes, nos onibus, na rua, em casa na repartição, a movimentar os dedos, com que tocando tambor, os olhos fitos no além (creio que está louco ou quasi) a ver si os seus famigerados alexandrinos têm mesmo doze, quinze ou mais silabas. Compara sapos com estrelas, o céu com a terra, etc. etc. E' um horror!

Como tinha conseguido, assim, organizar um acrostico e dois ou três alexandrinos, nos quais a metrica e a rima estão razoavelmente certos, mas... talento nenhum, radiante, fez do Departamento dos Correios o seu mensageiro e o resultado de tantos esforços foi busca-lo numa festa de tal clube. Como a garota nem o olhasse siquer pois nunca o julgaria autor de tantas asneiras e tivesse, ainda, a consideração de não o mandar surrar para que, entre gazes e pontos falsos, perdesse a mania de ser poeta, meio desconfiado pelo fracasso, confessou-me ele que vai se dedicar á literatura (!) e para começar pediu-me a publicação deste conto.

Faço-lhe a vontade e, sem que ele saiba, já o recomendei a varios medicos da Assistencia e Pronto Socorro, Sua dama, sua palma...

R. R.

COMO O OSORIO RECOBROU A ESTIMA DA ESPOSA

Não se contente com barbas feitas pela metade: BARBEIE-SE DIARIAMENTE com uma Gillette legitima

Barbear-se em casa com uma GILLETTE não é um luxo dispendioso. As laminas GILLETTE são as de menor custo embora o seu preço de venda seja um pouco mais alto que o das imitações, sempre infeniores. São feitas de aço especial cuidadosamente temperado e conservam os fios agudissimos, mesmo depois de um grande numero de barbas feitas. Cada barba feita com a GILLETTE, portanto, custa menos que as obtidas com outras marcas. Exija GILLETTE legitimas.

Gillette

GILLETTE SAFETY RAZOR CO. OF BRAZIL
Caixa Postal 1797—Rio de Janeiro

8-6

INFLAMMAÇÕES — PURGAÇÕES

OLHOS

INJECTADOS

CONJUNCTIVITES:

CATARRHAES SUB-AGUDAS
PURULENTAS
AGUDAS MUCCO-PURULENTAS
CATARRHAES CHRONICAS

USE

COLLYRIO MOURA BRAZIL

GRATIS Oxyuról, o vermifugo de confiança, offerece um jogo de damas a quem enviar o coupon abaixo:

Laboratorio Oxyuról — C. Postal 1373 — Rio

Desejo receber absolutamente gratis um jogo de damas.

Nome.....

Endereço.....

Cidade..... Estado.....

O SEGREDO DO SUCCESSO

LEGENDAS SEM DESENHO

« Il ne s'agit pas de les rendre ridicules, il s'agit de les deshonorer. »

Voltaire.

Em vista do que se passa no mundo, como não sermos agradecidos á decomposição?

Nem mesmo a quantidade distingue uma generosidade de uma mesquinharia.

E' surpreendente que se diga de certas coisas que parece impossivel acontecerem; falta muito ainda para atingirmos o limite das possibilidades humanas.

A moeda corrente é o unico ponto onde se encontram todas as impressões digitais da humanidade.

O enterro leva sempre um de menos; infelizmente o berço já tem um de mais.

Reconhece-se o homem superior na civilização pelo odio e desdem que mostra pelos que o elevaram.

O lacaio, por mais que se coloque na hierarquia, está sempre desempregado.

Ainda não se descobriu melhor negocio na vida que o amor á humanidade.

A vileza é um serviço que sempre se encontra quem faça mais barato.

A vilania, sua irmã gêmea, entretanto, só se faz pagar pela tabela maxima.

A consciencia é a mais discreta das alcoviteiras.

O medo produz heróis e não medrosos; dá muito mais valentões do que mofinos.

Si não fosse a bofetada provavelmente não haveria tantos e tão grandes homens.

Os homens, fixando-se ao sólo e construindo cidades, passaram de nomades a vagabundos.

Seria injustiça dizer que o ladrão faz a lei; é o contrario — a lei é que faz o ladrão.

Um pietista britanico descobriu, ha um seculo, que a riqueza de uma nação está na miseria de seus habitantes. Tangenciou a verdade.

O unico elemento de governo possivel até hoje foi, é e será a subserviencia.

E. Riele.

COLICAS INFANTIS

Uma suave fricção de UNTISAL na barriga do seu filhinho, acalmará suas dôres, proporcionando-lhe um sono tranquilo.

Untisal

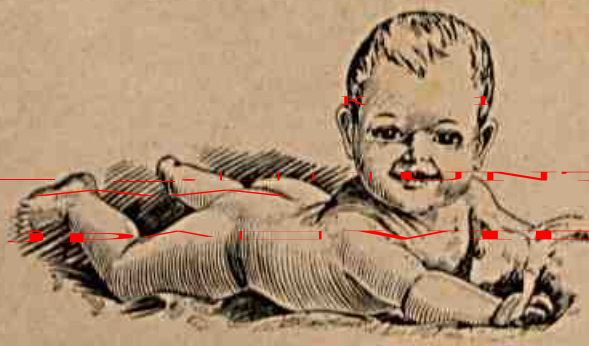

Barriga quente, sono sorridente.

Milhares de mães de todos os paises, usam o UNTISAL

VIDRO 5$000

SOBRE O PINGUIM

O pinguim braquiterio ou grande pinguim é uma especie que o encarnecimento dos caçadores fez desaparecer. Os ultimos especimens foram mortos em 1844, e hoje só restam onze especimens espalhados e sessenta e tres ovos, conservados em museus. Ha pouco tempo, um museu norte americano ofereceu 30.000 francos por um pinguim empalhado existente em Lille (França). Um ovo que valia 5 francos em 1830, subiu a 100 dez anos depois, a 400 em 1855 e a 2.500 em 1880. A ultima venda desses ovos foi em 1890, ao preço de 7.280 francos cada um e o que daria para a duzia o valor de 44:000$000, aproximadamente, em moeda nossa.

Ha dias era só um Resfriado--
Hoje é uma doença grave

Nunca descuide um resfriado. Temporizar é perigoso e pode até conduzir a uma doença fatal. Aos primeiros symptomas de um resfriado, use Mistol á noite e pela manhã. Mistol é feito de accôrdo com uma formula famosa, que impede se desenvolvam os resfriados. Offerece prompto allivio porque em seguida desinflamma e desobstrue as fossas nasaes. A respiração facil não tarda em voltar. Compre um vidro de Mistol, com conta-gotas gratis. Faça-o hoje mesmo.

Mistol

ATALHA OS RESFRIADOS NO COMEÇO

Eis o desejo constante das pessoas nervosas depois duma noite de atormentadora insomnia. O desejo porém não é satisfeito, a inquietude augmenta cada vez mais, esgotando as forças. No dia seguinte, ao levantar-se nota-se um cansaço e lassidão taes que já não existe a vontade de trabalhar. O

Bromural «Knoll»

é o remedio indicado: livral-o á deste martyrio, pois é completamente inoffensivo, tranquilisa os nervos e traz um somno socegado e reparador.

A' venda nas boas pharmacias em tubos de 10 e 20 comprimidos

KNOLL A.-G., Ludwigshafen s/o Rheno (Alemanha)

Quer
Ter olhos fascinantes
e expressivos ?

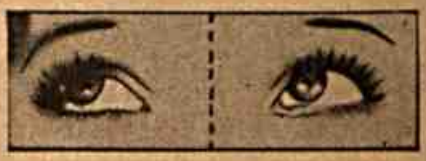

Faça esta experiencia: Colloque uma gotta de Murine num só olho, e note como ficará mais claro e brilhante. Parecerá até maior... Murine é um delicado tonico dos olhos. Dá vida, limpa e refresca. Murine não contém belladona nem nenhum ingrediente que offenda os olhos.

MURINE

Para os olhos

Em qualquer Pharmacia

VARIEDADES...

Foi Nott, em 1848, que teve a idéa de que a febre amarela e a malaria deveriam ser transmitidas pelos mosquitos.

Louis Daniel Beauperthuy, em 1854, expoz com clareza todos os fátos que se relacionam com a transmissão da febre amarela.

Em 1881 Finlay, defendeu as mesmas teorias e, em 1884, Laveran aventou a idéa de que os mosquitos eram agentes da propagação da malaria.

Depois dos trabalhos de Patrick Manson sobre a malaria e a febre amarela entre nós, ficou demonstrados que são os mosquitos que inoculam no nosso organismo o hematozoario da malaria, a filariose do sangue, os parasitos da febre amarela, e, provavelmente o bacilo da lepra.

* * *

Os ovos dos mosquitos são providos de uma membrana gelatinosa, clara, de aspecto de bolhas de ar.

Essa membrana, cuja função é a de, qual camara de ar, manter o ovo á superficie dagua.

DOENÇAS DO CABELLO E DO COURO CABELLUDO

PROPHYLAXIA E TRATAMENTO PELO

PILOGENIO

FORMULA E PREPARAÇÃO DO PHMO FRCO GIFFONI

A' VENDA NAS PHARMACIAS DROGARIAS E NAS CASAS DE 1ª ORDEM

FRANCISCO GIFFONI & Cia - RUA 1º DE MARÇO, 17 - RIO DE JANEIRO

Já nos tempos de Alexandre magno o petroleo tinha aplicação nos pontos em que brotava, principalmente para a iluminação, sendo encontrado em varios districtos do planeta e, ha 25 seculos os desprendimentos gazosos eram tidos como «fogos eternos» e adorados pelos persas, na peninsula de Apcheron, (Causaso) na Surucania. Os oleos da Sicilia foram empregados para a iluminação de Agrigento.

Numerosas mulheres, muitos homens e crianças são empregados nas fabricas de manequins, especialmente para servirem de modelo.

PORQUE AS ACTRIZES NUNCA ENVELHECEM

("Theatrical World")

De tudo que se refere á profissão theatral, nada é mais mysterioso para o publico que a perpetua mocidade das suas mulheres.

Quantas vezes escutamos dizer: oh! si a vi, fazem quarenta annos no papel de Julieta e me parece que não tem um anno mais de edade!" Naturalmente, deve se ter em conta a maneira de caracterizar se, mas, quando nós as vemos fóra do palco, então se tem outra explicação.

Como é estranho que quasi a totalidade das mulheres não conhecem o segredo de conservar o rosto sempre joven. Que cousa tão facil, é comprar numa pharmacia um pouco de cera pura mercolized applical a á cutis como se faz com o cold cream e lavar se pela manhã. Esse tratamento absorve progressiva e imperceptivelmente a epiderme velha e deixa a cutis como nova e fresca, livres da pequenas rugas, palidez e excessivo rubor. O uso da cera pura mercolized é a razão pela qual as actrizes não teem o rosto desfigurado com manchas, sardas, etc., etc.

Porque as nossas irmãs do outro lado dos mares não aprendem essa lição e não aproveitam?

As tabletes de "Stymol" rosado, dissolvidas em agua tepida, dão uma efficacissima solução para a instantanea extirpação dos cravos.

Nos tempos de Zoroastro, as casas persas eram rodeadas por ciprestes, que as defendiam do rigor do sol. Talvez por sua semelhança com uma chama, elevando para o céu sua magestosa silhueta, essa arvore simbolizava, então, a alma dos mortos.

Em 27 de Março de 1734 foi expedida uma ordem regia proibindo aos ministros se casarem sem licença e os que contraviessem tal ordem, seriam presos, riscados do serviço real.

AO DESPERTAR...

seus labios estarão frescos e tão attrahentes como ao deitar, porque o BATON MICHEL conserva a sua côr inalteravel. Não é gorduroso e não parece pintura. = Em 4 cores. =

Use tambem os productos famosos:
ROUGE – COSMETICO PARA OS CILIOS – SOMBRA PARA OS OLHOS

Michel

MICHEL COSMETICS INC. N. YORK
Distribuidores: CASA HERMANNY, RIO

Caixa Postal 247

O SORRISO E A BELLEZA

Para a esthetica moderna, como para a de todos os tempos, o Sorriso é tudo na Belleza, porque é a *expressão* que attrahe, que prende, e que vence; que dá alma á face e transmuda e varia as graças do rosto, que dá vida e dá fogo aos olhos e que chama, repelle, acaricia... ou fere!

Para se sorrir, porém, tem a bocca de ser, como disse o poeta, «um escrinio de perolas engastadas em folhas de rosas».

Cuidae-a, pois, evitando a carie que enfeia e a gengivite que repugna; mas lembrae vos de que a escova e a pasta apenas *limpam* e não desinfectam nem destróem as toxinas.

Se quereis sorrir, *e sorrindo vencer pela graça*, usae o dentifricio «Odorans» liquido, o anti-septico melhor, e o mais perfumado e mais poderoso destruidor de toxinas.

Em pasta e liquido. Experimentae-o.

A' venda em toda parte e nas Casas Hermanny — Rio de Janeiro — Bello Horizonte — Petropolis.

OS MALES DO ESTOMAGO

são muitas vezes provocados por um excesso de acidez e pela consequente fermentação dos alimentos. Esta fermentação por sua vez occasiona azias, azedumes, flatulencias e indigestões, malestares que devem ser atacados desde o começo, pois que por falta de precaução podem degenerar em affecções estomacaes extremamente graves, o que V. S. poderá evitar tomando a Magnesia Bisurada. Este anti-acido, que é bem tolerado mesmo pelos estomagos mais delicados, neutraliza em alguns minutos o excesso de acidez, evita a inflammação das mucosas e facilita a digestão. A Magnesia Bisurada que é inoffensiva e facil de tomar, encontra se á venda em todas as pharmacias.

Investigações comprovaram que um aumento na irradiação solar aumenta a circulação atmosferica, ique resulta na formação de ciclones nos Estados que se encontram mais proximos do Equador e estão expostos á ação mais direta do sol.

O fluxo e refluxo das aguas dos mares é uma força incalculavel, engendrada pelas atrações do sol e da lua, combinadas com a rotação do nosso sistema planetario. Essa força é eterna, isto é, durará emquanto durarem as causas siderais do nosso sistema planetario.

Nem todos os sais contidos contidos na terra são soluveis na agua pura: a presença do acido carbonico, por exemplo, é necessario para que certos sais insoluveis se tornem soluveis. Corpos ha que agem pela presença favorecendo a combinação de outros corpos.

Já em 9 de janeiro de 1723 foi lavrado um decreto proibindo as mulheres e aos filhos dos ministros, servirem de procuradores de partes, como tambem as cartas de favor.

Milhares de pessôas

devem seu aspecto juvenil á Loção CARMELA. Os annos se passam mas a côr dos seus cabellos é sempre a mesma: loura, castanha ou negra, graças ao uso constante da Loção CARMELA, que devolve aos CABELLOS BRANCOS a sua côr primitiva.

CARMELA é de uso simples e agradavel. Applica-se ao pentear-se, como qualquer loção. Não suja a pelle, nem a roupa E' agradavelmente perfumada e absolutamente inoffensiva.

Nas pharmacias e drogarias, em vidros grandes e pequenos.
Distribuidores: Araujo Freitas & Cia., Ourives, 88 — Rio

LOÇÃO "Carmela"

As primeiras baionetas do principio do seculo XVII, consistiam num simples ferro em fórma de lança, com um cabo de madeira que se introduzia no cano da arma quando se queria fazer uso dela.

Este modo de adaptação da baioneta ao cano, convertia a espingarda numa especie de pique, porém apresentava o inconveniente de não poder disparar a arma enquanto a baioneta se conservasse no cano.

As bananas cortadas em fatias e sêcas ao sol conservam-se muito tempo e servem quasi para o mesmo uso que a mandioca.

POSIÇÃO IMPRESSIONANTE
A QUE CHEGAM OS QUE NÃO CUIDAM DOS RINS E DA BEXIGA·
DORES LOMBARES, PÉS INCHADOS
URINA SUJA, FALTA DE AR E IRRITAÇÃO NERVOSA DENOTAM
RINS E BEXIGA ALTERADOS

Para sua cura rapida e infallivel, use somente
"Pastilhas Rinsy."

DA ORIGEM DOS HUTSULS

Entre as populações provincianas da Polonia destacam-se os hutsuls por serem extremamente curiosos. Cerca de 200 mil habitam os Carpatos Orientais, na provincia de Stanislavov, na região de Czornahora. Pela particularidade de costumes, que souberam conservar até hoje, merecem reter a atenção, não só do turista como de qualquer viajante curioso.

A origem dos hutsuls ainda não está bem esclarecida. Vicente Pol, poeta polonês, que viveu muito entre eles, na metade do seculo XIX, pensava que tivesse vindo dos Balcans, após a derrota dos cristãos, vencidos pelos turcos em Cossovo. Mas, por sua vez, os hutsuls pretendem que o nome lhes vem do rumaico "hotz" — salteador, bandido, — nome pouco lisongeiro, todavia, justificado pelas condições de vida dos primitivos hutsuls. Habitando as montanhas, era um povo pastoril, de que alguns elementos, ávidos de ar livre e de aventuras, iam, na primavera, assaltar as caravanas e os ricos viajantes.

* * *

Rheumatismo · Arthritismo ·
LYTOPHAN
COMPRIMIDOS
Eliminador do Acido Urico

SÓ É AURORA A CASIMIRA QUE TIVER EM CADA CORTE ESTA MARCA

CÔR FIRME-NÃO ENCOLHE
NÃO COMPRE CASIMIRA SEM MARCA

Pomada Secativa S. Lazaro

O PRODUTO FARMACEUTICO MAIS ANTIGO E O DE MAIS EFICÁCIA NO TRATAMENTO DE TODAS AS AFECÇÕES DA PELE, MESMO AS DE MAU CARATER

VENDE-SE EM TODAS AS FARMACIAS E DROGARIAS DO BRASIL E NO ESTRANJEIRO

REALIDADES INTERNACIONAIS

O nosso grande «amigo» da Alemanha—o Hitler está passando um mau quarto de hora com esse assassinato, que levaram a efeito na Austria—contra o Dolfuss — depois de um longo e bem estudado plano, no qual o pobre coitado era o alvo culminante dos parodistas deste chefe de partido já condenado pelo mundo inteiro, e que não durou nem ao menos um par de anos, regime falido antes de poder entrar em vigor.. como o desejava o «Fuhrer», pois que deste geito (matando) não se pode ganhar a estima de ninguem .. pudera ou não! Quem é, que está disposto a, de uma hora para outra, por simples suspeita, ser fusilado, sem nem ao menos poder mandar lembranças ou dizer adeus aos amigos mais intimos...

Eu pelo menos, nem que me pagassem um bom ordenado... não queria de modo algum ser pertencente a um grupo destes, nem tão pouco proclama-lo como ótimo desde que ele não estava sendo olhado com bons olhos pelos nossos visinhos gente com que a gente não deve se meter...

Sou um grande apologista daquele celebre e conhecido ditado que diz: Quando vires a barba do visinho arder... põe as tuas de molho...

Mas eu não sou barbado, nem tãopouco as barbas do meu visinho estão ardendo; muito pelo contrario, necessitam até de uma brasinha para ensaiar... e ver si é verdade que barba é bôa condutora da chama...

O Tio San prepara-se para o que der e vier, pois não está disposto a ver suas vidraças quebradas depois de tantos sacrificios... por quem as limpou...

O Mussolini já mandou seus sentidos pezames á Austria, dizendo que daria todo seu apoio á grande causa do Dolfuss, que, antes de morrer, mandou pedir ao Duce que tomasse conta de sua esposa... e de seus filhos.

Enfim, aguardemos o final desta tragedia uma grande surpresa para os assistentes, que na certa estão contando com uma coisa, quando ela é verdadeiramente muito diferente, bastando para isso avaliar que:

«O pobre quando vê muita esmola desconfia...»

BELL.

Na Suecia reeditou-se a lei que proibe que se comprem bebidas nas tavernas, sem se adquirir, ao mesmo tempo, algum elemento comestivel; isso reduz, de muito, a possibilidade de se embriagarem os frequentadores de tais lugares.

ELIXIR DE INHAME
depura - fortalece - engorda

Uma chuva de pedras, um furacão, uma tromba de agua, uma seca prolongada, uma temporada chuvosa por demais longa, onde esses fenomenos não são comuns em certas epocas do ano, são modalidades do tempo, são anormalidades. Um bom clima para certas culturas é aquele no qual o tempo corre regularmente todos os anos com as medidas aproximadas no normal estabelecido pelas observações meteorologicas.

Na India a agua é tão fria que, quando se lhe mete a mão, experimenta-se a sensação de a haver metido em agua a ferver.

Uma das causas que mais contribuirem para tantas «douloras», em medicina, na Russia, é o fato de viverem naquele país cerca de doze milhões de mahometanos, os quais não permitem que nenhuma mulher seja assistida por homens.

Na garganta em que está situada a cidade de Le Paz, capital da Bolivia, existe um pequeno arroio que, no correr dos seculos e dos anos, realizou no solo, um corte de 450 metros de profundidade

Curas que parecem milagres

Falla uma auctoridade importante do Rio de Janeiro:

"Esta tem por fim agradecer-lhe immensamente o grande beneficio que sua "Pomada milagrosa Minancora" me produziu numas feridas que me atormentaram durante 8 annos consecutivamente e que hoje, graças á sua descoberta e ao seu estudo em proveito do Humanidade, me encontro completamente curado.

O meu reconhecimento será eterno ao Snr. Gonçalves e faço votos para que a sua prodigiosa "Pomada Minancora", corra fama mundial afim de aliviar aquelles que soffrem, como eu soffri, durante 8 annos, tendo usado uma immensidade de remedios, que apezar da fama que têm, não passam de uma reles panacea que a ninguem aproveitam.

Faça o Snr. Gonçalves o uso que quizer desta para que se torne bem conhecido o seu preparado d'aquelles que tanto precisam delle. Mais uma vez lhe agradeço o beneficio que me prestou e me subscrevo.

De V. S. criado e am.o ob.o

DR. ANT. DEVEZAS PRATA, R. 7 de Set. 103—Cap. Fed.

Reconhecido pelo tabelião Belmiro Corrêa, rua do Rosario, 76

Nunca existiu egual para feridas, doenças da pelle e da cabeça.

Vende-se em todas pharmacias e drogarias do Brasil. A drogaria Huber, no Rio, á Rua 7 de Setembro, tem sempre os productos da marca "MINANCORA"

A ALTA SOCIEDADE

É o Tonico capilar das elites

E' a vitalização cientifica, moderna, das celulas capilares, forçando a sua radioatividade numa juventude permanente: remedio, loção, alimento. Tonico biologico, anticetico, microbicida, contra CASPA e AFECÇÕES do couro cabeludo, para todas as idades. Vende-se nas bôas drog., perf., farm., desta cidade a 10$000. A Farm. Minancora, Joinville, remete 6 frascos por 50$000.

Ao acordar-se

Tome V. S. uma colher das de chá de Sal de Uvas Picot em meio copo de agua e verá o bem que se sente durante todo o dia. E' refrescante, digestivo, anti-acido e aperitivo.

Unico feito á base de *Uvas* 3 tamanhos: 2$800 — 4$400 e 7$000.

PETI-POA'S

Os nossos presadissimos colegas da grande imprensa informativa e opinativa publicaram interminaveis notas e noticias sobre a organização dos diversos ministerios de que se compõe a administração constitucionalizada do nosso admiravel país. Esqueceram-se, porém, de dizer o seguinte:

Ha ministerio para tudo, ao passo que tudo nos falta. Por exemplo: Agricultura, não ha. Trabalho, não ha. Justiça, não ha. Viação, ha de menos. Marinha, não ha. Guerra, ainda não foi d clarada. Educação, nunca houve. Fazenda, ha diversas de gado; de dinheiro, nem falemos. Exterior, ha; tudo em nós é exterior a nós...

* * *

Da nota acima se infere facilmente que os novos titulares das pastas cavadas politica e eleitoralmente foram sinceros quando disseram preliminarmente: «Tudo farei... » Apenas repetindo o que todos os outros disseram no mesmo tom e no mesmo momento solene ha mais de cem anos, deixarão como os seus ilustres antecessores tudo a fazer pelos seus ilustres sucessores. Isto é, não farão nada.

* * *

Pequeno dialogo grandemente significativo:

— Você está me dizendo coisas muito interessantes sobre a nossa situação politica. Por que não publica isso?

— Publicar isso? Eu?

— E, por que não? A Constituição garante a liberdade de manifestação do pensamento.

— Garante? E' por isso mesmo que eu não publico.

— Homem... esta é bôa...

— A gente publica, o govêrno toma nota, e, depois... Não, nessa arapuca não cáio eu...

O REPORTEIRO.

A orquidéa mais singular do mundo floresce em Java: é a gramatopilhum.

Abrem-se as suas flores de repente, como si fossem tocadas por uma vara magica — e de repente mudam de côr, como por milagre.

E' um verdadeiro prodigio: — a flor das transformações fregolinicas e subitas.

Na cidade de Nova Iorque se perdem, todos as anos, 27 mil pessoas de ambos os sexos. E o mais singular é que a policia ianque em geral não descobre o paradeiro dessas pessoas...

PENSAMENTOS

As mães, mesmo as inteligentes, têm mais orgulho da beleza das filhas que da inteligencia dos filhos.

D. X.

* * *

Diz o filosofo — Sabes o que é a ciencia? Saber o que se sabe e saber que se não sabe o que se sabe. Essa é a ciencia verdadeira.

CONFUCIO

* * *

Na vida, em dez espinhos, sete são para o coração da mulher.

Mme. Montreuil

* * *

Aquele que perdoa vence maido que o que se vinga. Alarcón

* * *

Não ha nação sem historia, e uma patria compõe-se dos mortos que a fundaram como dos vivos que a continuam. — Ernest Renan

* * *

O mito, a materia ideal do poeta, é imediatamente compreensivel, por ser o «poema primitivo e anonimo de um povo». — Wagner

* * *

Procura descobrir nos outros as qualidades que eles possam ter; procura descobrir em ti os defeitos que certamente possues — Franklin

* * *

Quem presta atenção aos dialogos de quem passa, ouve mais de vezes as duas palavras: Eu e Dinheiro — E. Werlheimer.

* * *

O olhar é tão eloquente que substitue com vantagem as palavras — no odio, como no amor.

D. X.

* * *

O fraco ofendido atraiçôa; o forte é magnanimo e perdôa.

A falsa modestia é a mais decente de todas as mentiras.

Chamfort

TER SOMNO
E NÃO PODER DORMIR!
PRECISAR DE REPOUSO
E CANSAR-SE CADA VEZ MAIS!

Estes são apenas alguns dos soffrimentos que a TOSSE traz, aos adultos e ás crianças. Para que lembrar os demais? O melhor é ensinar o allivio, o benefico GRINDELIA DE OLIVEIRA JUNIOR. Contendo em sua fórmula os melhores elementos para acalmar a Tosse, favorecer a Expectoração e facilitar a eliminação do organismo, o GRINDELIA DE OLIVEIRA JUNIOR não tem substituto. Ha muitos xaropes, alguns até com nomes semelhantes; nenhum, porém, igual ao

GRINDELIA
DE OLIVEIRA JUNIOR
Tosse - Bronchite - Asthma e Rouquidão

O KOLYNOS limpa os dentes e as gengivas tal como é preciso limpal-os. A sua espuma antiseptica, de agradavel sabor, penetra nas menores cavidades, remove a pellicula opaca e amarella, assim como todas as particulas de alimento em fermentação. Extermina os perigosos germes e neutralisa os acidos da bocca.

Para ter dentes brancos que sorriem, livres de manchas e cárie, comece a limpal-os com KOLYNOS. Basta usar meia pollegada de creme numa escova secca.

A' VENDA EM TODAS AS PERFUMARIAS, DROGARIAS, PHARMACIAS E NAS FILIAES DE PAUL J. CHRISTOPH CO.,
OUVIDOR, 98 — RIO S. BENTO, 35 — S. PAULO

VALMONT INCORPORATED, S. A.

(SECÇÃO KOLYNOS) LAVRADIO, 49